



Surveillance Respiratorischer Erreger (SURE)

Wochenbericht des Landesuntersuchungsamtes Rheinland-Pfalz

KW 18/2024

Zusammenfassung

Im Rahmen der Surveillance respiratorischer Erreger (SURE) wurden in Kalenderwoche 17 insgesamt 58 Proben von den rheinland-pfälzischen Arztpraxen an das Landesuntersuchungsamt (LUA) eingesandt und dort untersucht. Außerdem wurden dem LUA auf Grundlage des Infektionsschutzgesetzes von den rheinland-pfälzischen Gesundheitsämtern 12 Labornachweise von Influenza, 38 Labornachweise von COVID-19 und 4 Labornachweise des Respiratorischen-Synzytial-Virus (RSV) übermittelt.

Influenza: Bei 4 (7%) aller bei SURE eingesandten Proben wurde das Influenza-Virus nachgewiesen. Gleichzeitig wurde von den diagnostischen Laboren des Landes ein niedrig-aktives Infektionsgeschehen durch Influenza-Viren gemeldet.

COVID-19: Bei 1 (2%) aller bei SURE eingesandten Proben wurde SARS-CoV-2 nachgewiesen. Gleichzeitig wurde von den diagnostischen Laboren des Landes ein niedrig-aktives Infektionsgeschehen durch SARS-CoV-2 gemeldet.

RSV: Bei 0 (0%) aller bei SURE eingesandten Proben wurde das Respiratorische-Synzytial-Virus nachgewiesen. Die Surveillance nach Infektionsschutzgesetz erfasste derweil ein niedrig-aktives Infektionsgeschehen durch RSV.

Bewertung: Aktuell deuten die Surveillancesysteme des Landes auf ein mäßig-aktives Infektionsgeschehen durch akute Atemwegsinfektionen hin, wobei die untersuchten Erreger eine geringe Rolle spielen.

Inhaltsverzeichnis

Vorwort	4
Surveillance respiratorischer Erreger (SURE)	5
Überblick	5
SURE: Nachweis respiratorischer Erreger nach Kalenderwoche, absolut und pro Einsender	5
SURE: Positivitätsraten respiratorischer Erreger im Verlauf	6
SURE: Symptomschwere im Verlauf	6
SURE: Positivitätsraten respiratorischer Erreger nach Alter, letzte 4 Wochen	7
Daten aus dem Meldewesen nach Infektionsschutzgesetz (IfSG)	8
COVID-19	8
COVID-19: die letzten 7 Tage in Rheinland-Pfalz auf einen Blick	8
COVID-19: Fälle und Hospitalisierungen, Rheinland-Pfalz, im Verlauf (Datenstand: KW 18)	8
Influenza	9
Influenza: Meldefälle, Rheinland-Pfalz, Saison 2023/2024	9
Respiratorische Synzytial-Viren (RSV)	10
RSV: Meldefälle, Rheinland-Pfalz, seit Beginn der Meldepflicht	10
RSV: Hospitalisierungen, Rheinland-Pfalz, letzte 4 Wochen	10
Anhänge	11
Anhang 1: Übersicht teilnehmender Haus- und Kinderarztpraxen	11
Anhang 2: COVID-19 in den letzten 7 Tagen nach Gebietseinheit und Alter	12
Anhang 3: Influenzameldefälle nach Gebietseinheit und Alter	13
Anhang 4: Zahl der Influenza-Meldefälle, nach Gebietseinheit und Kalenderwoche	14

Vorwort

Verehrte Leserinnen und Leser,

Informationen aus der kontinuierlichen Überwachung der häufigsten Erreger akuter Atemwegsinfektionen unterstützen die Verantwortlichen in Politik und Gesundheitswesen bei ihrer Einschätzung der aktuellen Infektionslage und sind für die Bürger*innen ein wichtiger Baustein ihrer individuellen Präventionsentscheidung. Vor diesem Hintergrund stellt der vorliegende Bericht des Landesuntersuchungsamtes (LUA) allen interessierten Leser*innen eine Zusammenfassung der wochenweise aktualisierten Daten zum Vorkommen von SARS-CoV-2, Influenza und Respiratorisches-Synzytial-Virus (RSV) aus dem Meldewesen nach Infektionsschutzgesetz (IfSG) bzw. der Surveillance respiratorischer Erreger (*SURE*) des Landes Rheinland-Pfalz zur Verfügung.

Die Berichte vergangener Wochen finden Sie auf unserer Homepage unter www.lua.rlp.de.

Unser Dank gilt zum einen den Mitarbeiter*innen der rheinland-pfälzischen Gesundheitsämter sowie den Teams in den Haus- und Kinderarztpraxen des *SURE* Netzwerks, die mit ihrer Arbeit die Datengrundlage für diese Berichte schaffen.

Ihr Landesuntersuchungsamt Rheinland-Pfalz

Surveillance respiratorischer Erreger (SURE)

Mit dem Ziel einer intensivierten **SUR**veillance **R**espiratorischer **E**rreger (SURE) haben sich mehr als 40 Haus- und Kinderarztpraxen unter dem Dach des Ministeriums für Wissenschaft und Gesundheit ehrenamtlich zu einem Netzwerk zusammengeschlossen und übersenden Untersuchungsmaterial von Patient*innen mit akuten Atemwegsinfektionen an die Labore des Landesuntersuchungsamtes Rheinland-Pfalz (LUA). Dort werden diese mittels PCR auf eine Infektion mit SARS-CoV-2, Influenza A, Influenza B oder RSV (Respiratorische-Synzytial-Viren) untersucht. Für den vorliegenden Bericht wertet LUA diese Untersuchungsergebnisse in anonymisierter Form aus.

Überblick

In Kalenderwoche 17 wurden insgesamt 58 Proben von den rheinland-pfälzischen Arztpraxen eingesandt. Davon wurde bei 5 (9%) mindestens eine der folgenden Infektionen nachgewiesen: SARS-CoV-2 (1 Nachweis); Influenza (4 Nachweise); RSV (0 Nachweise). Insgesamt wurde in 0 Proben mehr als ein Erreger nachgewiesen.

SURE: Nachweis respiratorischer Erreger nach Kalenderwoche, absolut und pro Einsender

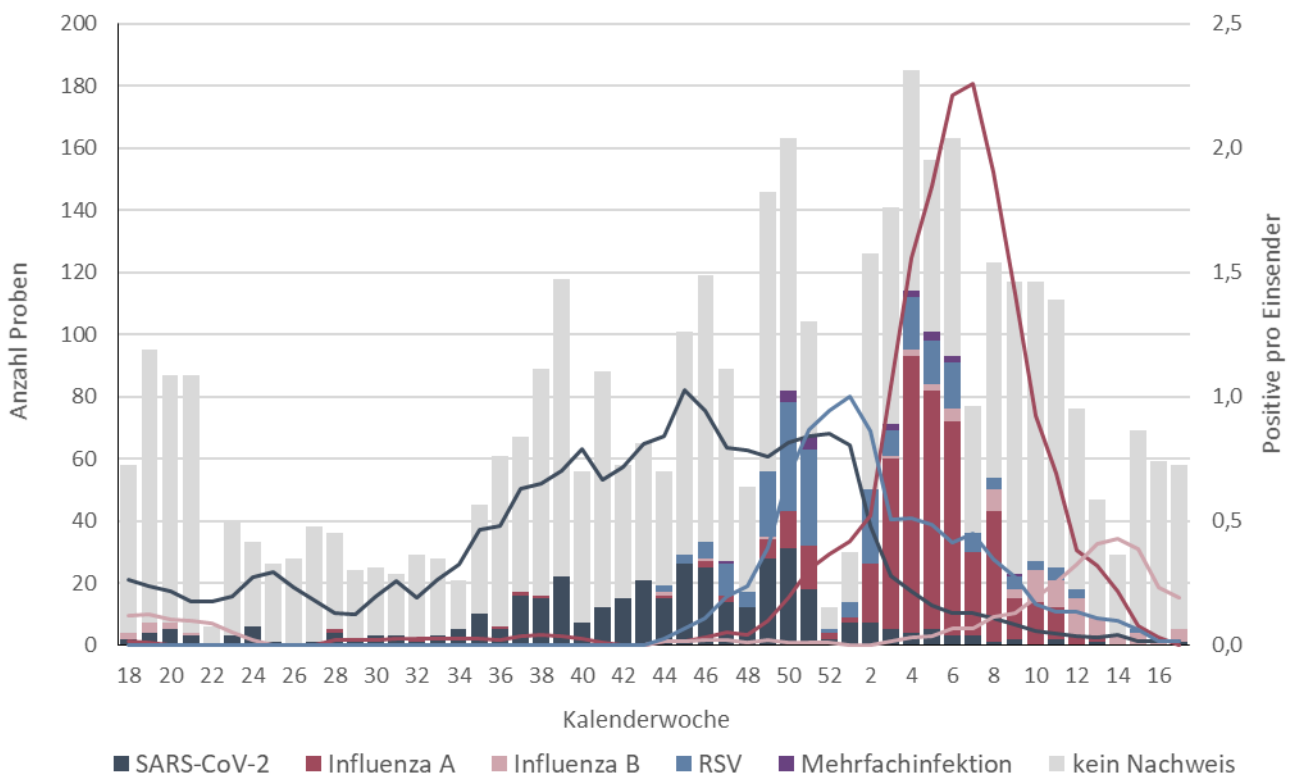

Balken: Gesamtzahl der eingegangenen Proben je Kalenderwoche; **Linien:** Erregernachweise pro Arztpraxis je Kalenderwoche (gemittelt über 4 Kalenderwochen); Beispiel: Der Wert der dunkelroten Linie von 1,0 in Kalenderwoche 3/2024 bedeutet, dass in den Kalenderwochen 52/2023 bis 03/2024 pro Arztpraxis durchschnittlich eine Probe positiv auf Influenza getestet wurde. Dabei werden bei der Berechnung nur Arztpraxen berücksichtigt, die mindestens eine Probe eingesendet haben. **Anmerkung:** Die jüngsten Zahlen können sich rückwirkend ändern, da die Proben den Kalenderwochen nach dem Datum der Entnahme des Abstrichs beim Patienten / bei der Patientin zugeordnet werden.

SURE: Positivitätsraten respiratorischer Erreger im Verlauf

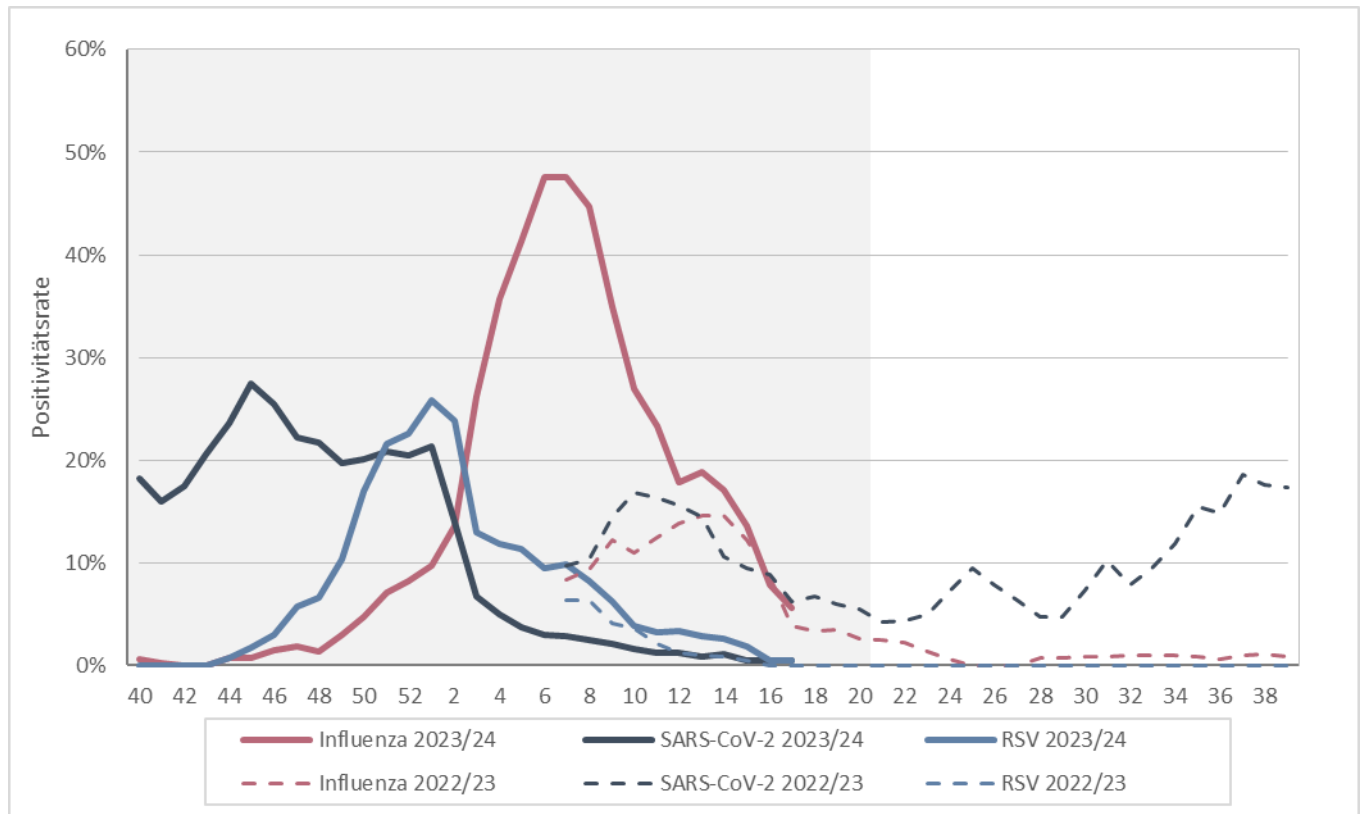

Positivitätsrate: Anteil der für die jeweiligen Erreger positiv getesteten Proben an allen eingesandten Proben aus den jeweils zurückliegenden 4 Kalenderwochen; **Grauer Bereich:** offizielle Grippezeit zwischen Kalenderwoche 40 und Kalenderwoche 20.

SURE: Symptomschwere im Verlauf

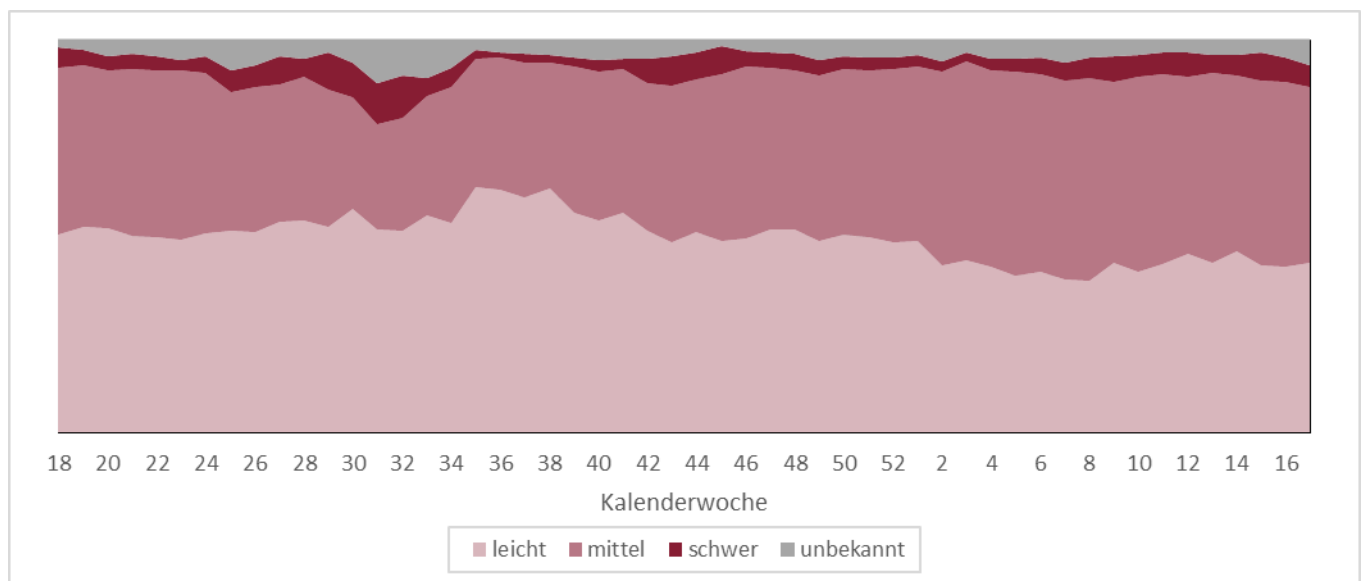

Verlauf der Verteilung der Symptomschwere in den zurückliegenden 4 Wochen

Von Kalenderwoche 14 bis 17 wurden insgesamt 215 Proben durch Haus- und Kinderarztpraxen eingesandt, wobei 93 (43%) von Patient*innen mit leichten, 96 (45%) von Patient*innen mit mittelschweren und 12 (6%) von Patient*innen mit schweren Symptomen einer akuten Atemwegsinfektion stammten.

SURE: Positivitätsraten respiratorischer Erreger nach Alter, letzte 4 Wochen

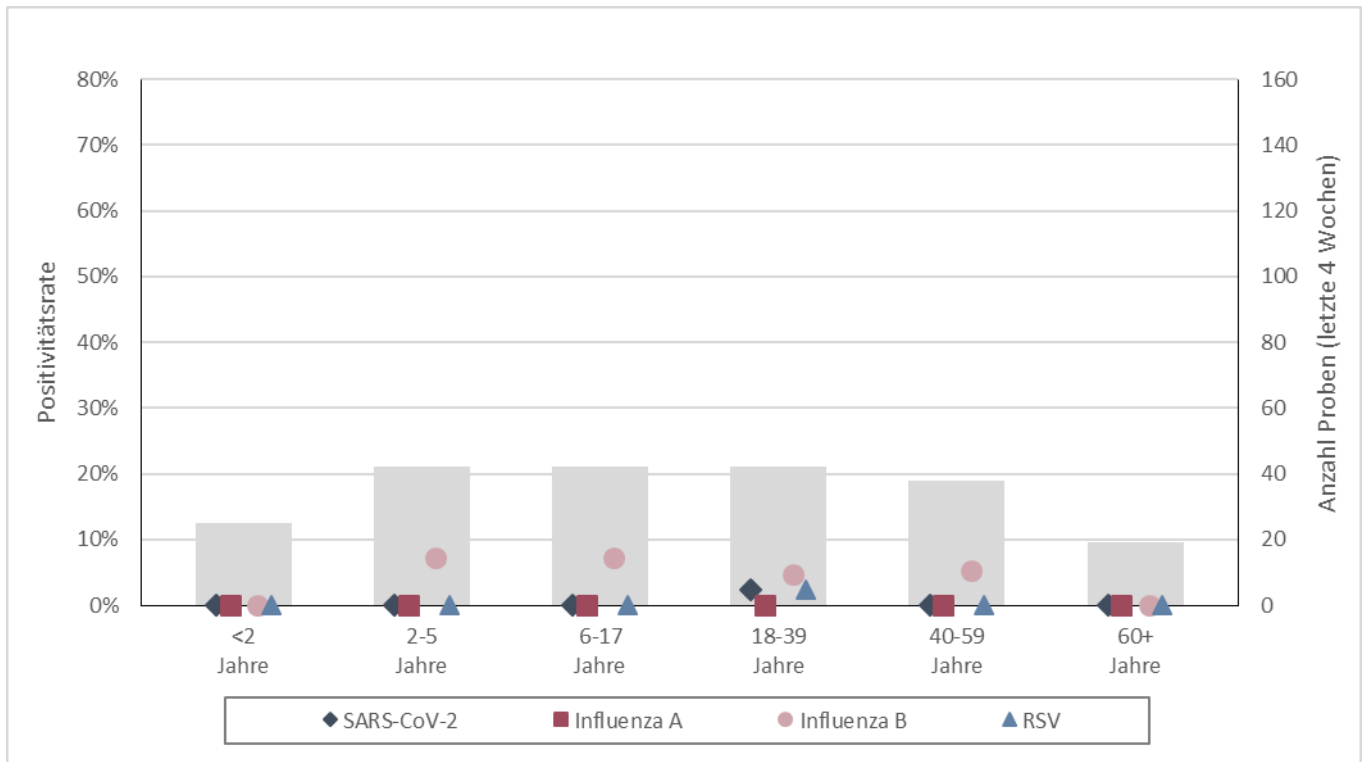

Balken: Gesamtzahl der eingegangenen Proben aus der jeweiligen Altersgruppe, letzte 4 KW (rechte Achse). **Symbole:** Anzahl der positiven Testungen pro Anzahl der Einsendungen nach untersuchtem Erreger (Positivitätsrate) (linke Achse).

Daten aus dem Meldewesen nach Infektionsschutzgesetz (IfSG)

Das Meldewesen nach Infektionsschutzgesetz ist als sog. Surveillance-System (aus dem Französischen von „surveiller“ = überwachen) erdacht und implementiert worden. Es hat die Aufgabe, neu auftretende Infektionsereignisse rasch zu erfassen und Trendänderungen bekannter Infektionsgeschehen zeitnah abzubilden. Hierdurch sollen insbesondere die Informationen für umgehende Gegenmaßnahmen bereitgestellt werden. Grundlage des Systems bilden die 24 Gesundheitsämter des Landes. Sie übermitteln arbeitstäglich Nachweise von meldepflichtigen Infektions-Erregern aus Laboren (§7 IfSG) bzw. von Ärzt*innen diagnostizierte Infektions-Krankheiten (§ 6 IfSG) begleitend zur eigenen Recherche an das Landesuntersuchungsamt (LUA) weiter (vgl. hierzu §11 IfSG). Das Landesuntersuchungsamt wiederum sichtet, analysiert und bewertet diese Daten ebenfalls, bevor diese ebenfalls arbeitstäglich an das Robert Koch-Institut (RKI) in Berlin weiter übermittelt werden.

COVID-19

Im Folgenden werden nur Fälle berichtet, die die Referenzdefinition des Robert Koch-Instituts erfüllen, d.h. bei denen SARS-CoV-2 mittels PCR nachgewiesen wurde.

COVID-19: die letzten 7 Tage in Rheinland-Pfalz auf einen Blick

Fälle			Hospitalisierungen			Todesfälle			
+48	[+27]	↑	+25	[+14]	↑	+2	[+3]	↓	
7-Tages-Hospitalisierungsinzidenz						Datenstand 02.05.2024			
0,44						[0,29]			↑

+ Differenz zur Vorwoche; [] Fortschreibung des berichteten Wertes aus der Vorwoche in eckigen Klammern; 7-Tages-Inzidenzen pro 100.000 Einwohner; Trend: ↑ stark zunehmend, ↗ zunehmend, = konstant, ↘ abnehmend, ↓ stark abnehmend

COVID-19: Fälle und Hospitalisierungen, Rheinland-Pfalz, im Verlauf (Datenstand: KW 18)

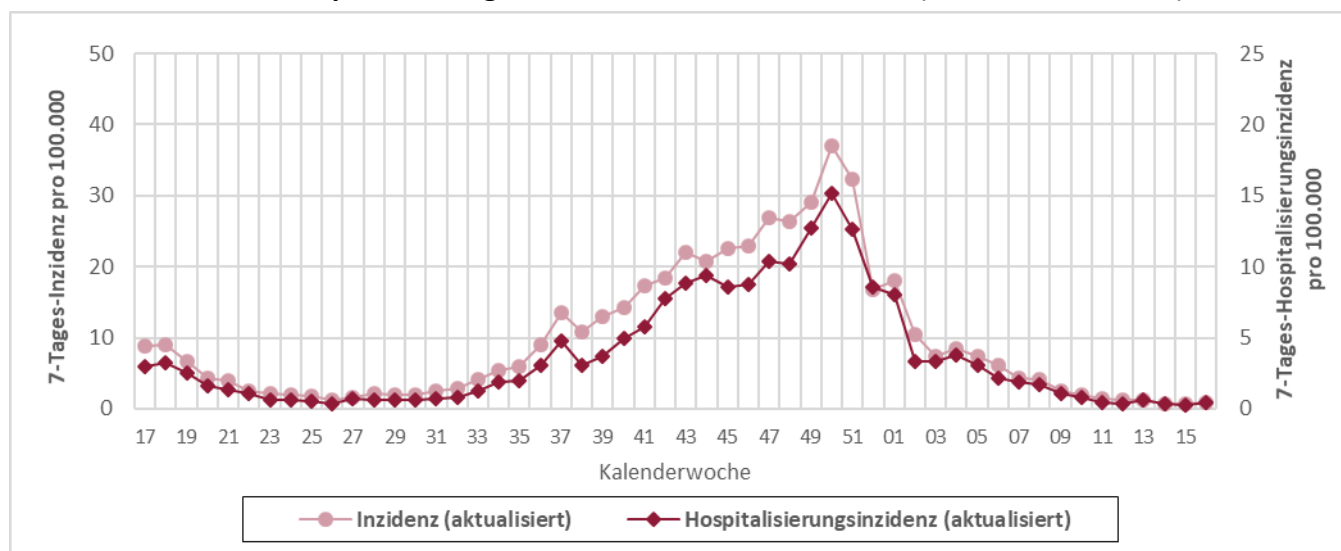

Dunkelrote Linie: 7-Tages-Inzidenz (linke Achse) und 7-Tages-Hospitalisierungsinzidenz (rechte Achse) pro 100.000 Einwohner; **Bitte beachten:** Darstellung auf Grundlage des aktualisierten Datenstandes! Da Hospitalisierungen häufig erst zu einem späteren Zeitpunkt bekannt werden, sind in diesem Schaubild für zurückliegende KW höhere Hospitalisierungsinzidenzwerte möglich als für die gleiche KW in der jeweiligen Ausgabe des Wochenberichts auf Seite 7.

Influenza

Infektionen mit Influenza A- und B-Viren sind beim Menschen für die saisonale Grippe verantwortlich. Für die folgenden Betrachtungen wurden nur Influenzaerkrankungen nach sog. Referenzdefinition des Robert Koch-Instituts ausgewertet. Diese ist erfüllt, sobald ein labordiagnostischer Erregernachweis von Influenza A oder Influenza B mittels PCR, Erregerisolierung oder Antigentest (einschließlich Schnelltest) vorliegt. Auch Personen, die Grippe Symptome zeigen und vor Erkrankungsbeginn Kontakt zu einer anderen nachweislich an Grippe erkrankten Person hatten, erfüllen die Referenzdefinition.

Influenza: Meldefälle, Rheinland-Pfalz, Saison 2023/2024

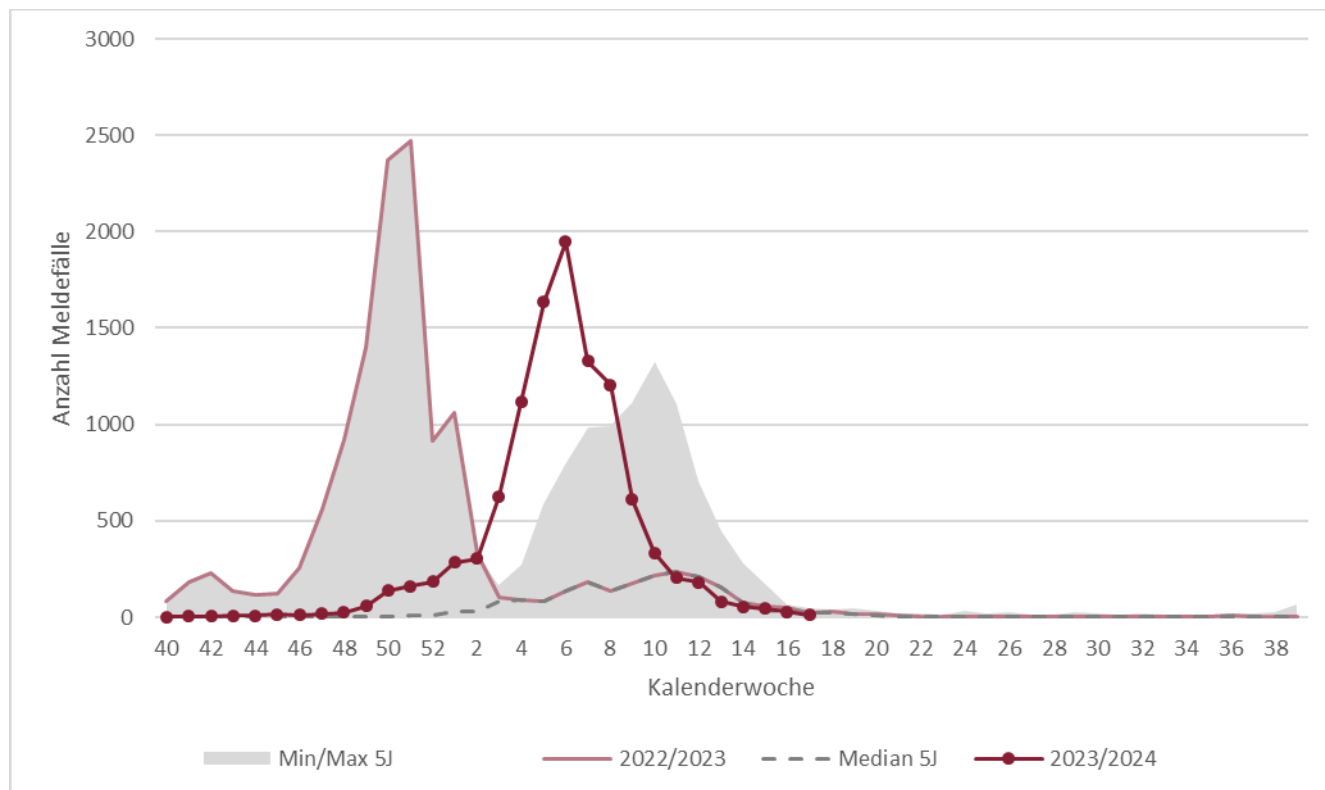

Dunkelrote Linie: Verlauf aktuelle Grippesaison; **Hellrote Linie:** vorherige Grippesaison; **Grauer Bereich:** Minimum-Maximum der Fälle der Grippesaisons, letzte 5 Jahre; **Gestrichelte Linie:** Mittelwert Fälle der Grippesaisons, letzte 5 Jahre

Respiratorische Synzytial-Viren (RSV)

Respiratorische Synzytial-Viren A/B (kurz: RSV) verursachen bei immunkompetenten Erwachsenen zumeist Symptome einer gewöhnlichen Erkältung. Bei Säuglingen, Kleinkindern und Immungeschwächten können RSV aber auch eine schwere Lungenentzündung verursachen, so dass die saisonal vermehrte Versorgung an RSV erkrankter Säuglinge und Kleinkinder die pädiatrischen Stationen der Krankenhäuser belastet.

Seit Herbst 2023 gilt eine bundesweite Meldepflicht für RSV nach Infektionsschutzgesetz. Für die folgenden Betrachtungen wurden nur Infektionen nach der sog. Referenzdefinition des Robert Koch-Instituts ausgewertet. Diese ist erfüllt, sobald ein labordiagnostischer Erregernachweis von RSV A oder B mittels PCR, Erregerisolierung oder Antigentest (einschließlich Schnelltest) vorliegt. Auch Personen, die akute respiratorische Symptome zeigen und vor Erkrankungsbeginn Kontakt zu einer anderen nachweislich an RSV erkrankten Person hatten, erfüllen die Referenzdefinition.

RSV: Meldefälle, Rheinland-Pfalz, seit Beginn der Meldepflicht

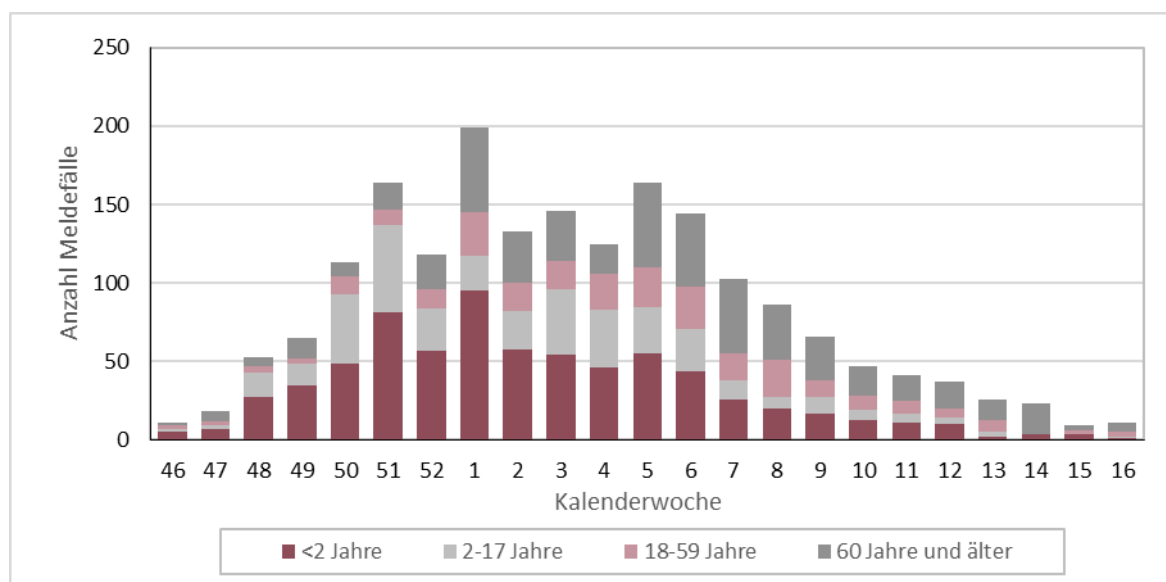

Balken: Anzahl der Meldefälle

RSV: Hospitalisierungen, Rheinland-Pfalz, letzte 4 Wochen

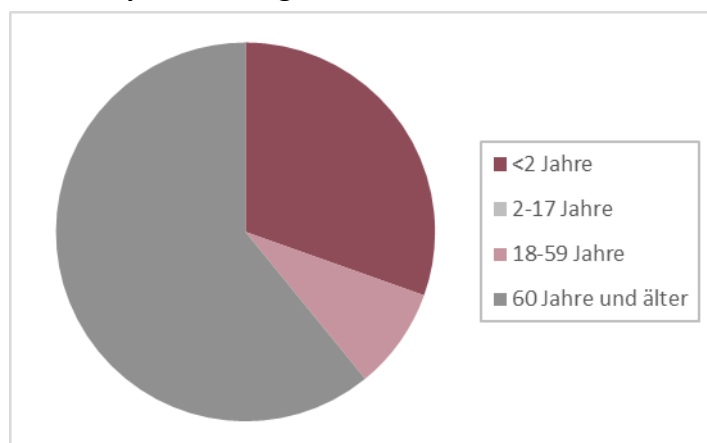

Von Kalenderwoche 14 bis 17 wurden insgesamt 23 Personen mit RSV hospitalisiert, darunter 7 Kinder unter 2 Jahren (30%) und 0 Kinder und Jugendliche bis 18 Jahre (0%).

Anhänge

Anhang 1: Übersicht teilnehmender Haus- und Kinderarztpraxen

Wir danken allen ehrenamtlich an SURE teilnehmenden Haus- und Kinderarztpraxen*:

Leonhard Laschet | Allgemeinmedizin | Martinshöhe
Dr. Verena Gall | Innere Medizin & Allgemeinmedizin | Mommenheim
Dr. Astrid Schlieter | Innere Medizin | Bernkastel-Kues
Dr. Petra König | Allgemeinmedizin | Kaiserslautern
Dr. Tobias Seidler | Allgemeinmedizin | Neuwied
Dres. S. Adam & B. Icking-Zock | Innere Medizin & Allgemeinmedizin | Thalfang
Dres. Silke Orth & Patrick Kudielka | Innere Medizin & Allgemeinmedizin | Mayen
Ludwig Hain | Innere Medizin | Bad Kreuznach
Dres. Rosemarie Schmitz & Werner Martin | Allgemeinmedizin | Trier
Dres. Meier & Schmitt | Allgemeinmedizin | Nieder-Olm
Dr. Hofmann-Eifler und Kollegen | Allgemeinmedizin | Rheinzabern
Dres. Hornburg, Becker, Kohlhas, Fink | Innere Medizin & Allgemeinmedizin | Gebhardshain
Dr. Sonnenschein & PD. Dr. Whybra-Trümppler | Kinder- und Jugendmedizin | Ingelheim
Dr. Anke Wenzel | Kinder- und Jugendmedizin | Mainz
Dr. Robert Ventz | Innere Medizin | Worms
Dr. Michael Klamm | Allgemeinmedizin | Neuhofen
Dres. Viola Bähner, Bettina Klär-Hlawatsch, Alfred Huber | Kinder- und Jugendmedizin | Bodenheim
Dres. J.P. Christmann, Kathrin Küper, Martin Christmann | Kinder- und Jugendmedizin | Mainz-Laubenheim
Dr. Peter Schreiner | Kinder- und Jugendmedizin | Bad Kreuznach
Dr. Verena Maar | Allgemeinmedizin | Burgbrohl
Klaus Osten & Prof. Dr. Stefan Claus | Allgemeinmedizin | Bingen
Dres. Lothar Maurer & Andreas Maurer | Kinder- und Jugendmedizin | Frankenthal
Alexander Gindi | Innere Medizin | Hachenburg
Dres. Matthias Hillmann & Annegret Hillmann | Kinder- und Jugendmedizin | Bad Neuenahr
Tanja Dummer & Dr. Ibrahim Ghanayem | Kinder- und Jugendmedizin | Idar-Oberstein
Dr. Sabine Eckrich | Innere Medizin | Neustadt
Dres. M. Heymanns & A. Mietens | Allgemeinmedizin | Edenkoben
Hugo Bader | Innere Medizin | Morbach
Dr. Jens Galan | Innere Medizin & Allgemeinmedizin | Grünstadt
Dr. Sarah Grasmeyer | Kinder- und Jugendmedizin | Gerolstein
Dres. Volker Wahl & Ute Krafft | Innere Medizin & Allgemeinmedizin | Birken-Honigsessen
Harald Schönhofen & Dr. Mona Butte | Allgemeinmedizin & Kinder- und Jugendmedizin | Contwig
Dr. Hansjörg Schurr, Dr. Wolfgang Klein, Prof. Dr. Heino Skopnik | Kinder- und Jugendmedizin | Worms
Dr. Samuel Lippke | Kinder- und Jugendmedizin | Worms
Dres. Thomas Morandini & Christine Wild | Kinder- und Jugendmedizin | Schönenberg-Kübelberg
Dres. Roc Jung & Caroline Schafmeister-Laux | Kinder- und Jugendmedizin | Kaiserslautern
Dr. Georg Brenner | Allgemeinmedizin | Rheinböllen
Dr. Karsten Jünger | Kinder- und Jugendmedizin | Herxheim
Dres. Ines Blum & Nesriye Maiwald | Kinder- und Jugendmedizin | Worms
Dres. Romain Krier & Simone Scheid | Kinder- und Jugendmedizin | Wittlich
Dr. Siegfried Simmet & Simon Traub | Kinder- und Jugendmedizin | Schweigen-Rechtenbach
Christian Neumann | Kinder- und Jugendmedizin | Zweibrücken
Dres. M. Zschommler, B. Irscheid, I. Mayer, U. Janoschka, C. Malicek | Kinder- und Jugendmedizin | Neuwied
Alaa Jarros & Christian Wantzen | Kinder- und Jugendmedizin | Bernkastel-Kues

*genannt sind nur die Namen der Praxen, die vorab Ihr schriftliches Einverständnis erteilt haben.

Anhang 2: COVID-19 in den letzten 7 Tagen nach Gebietseinheit und Alter

Kreis/Stadt, Stand 02.05.2024	Übermittlungen der Gesundheitsämter gem. IfSG mit Meldedatum in den letzten 7 Tagen										Übermittlungen der Gesundheitsämter gem. IfSG mit Sterbedatum in den letzten 28 Tagen ^A					Kreis/Stadt
	SARS-CoV-2 Infektionen (PCR-pos.) ^B					Hospitalisiert wegen/mit SARS-CoV-2 ^B					Verstorben an/mit SARS-CoV-2 ^B					
	N	Inzidenz pro 100.000 EW				N	Inzidenz /100.000 EW				N	Verstorben pro 1.000.000 EW				
Gesamt ^C		0-19J.	20-59J.	≥ 60J.	Gesamt ^C		0-19J.	20-59J.	≥ 60J.	Gesamt ^C		0-19J.	20-59J.	≥ 60J.		
Rheinland-Pfalz	38	0,9	0,0	0,4	2,3	18	0,4	0,0	0,0	1,4	2	0,0	0,0	0,0	0,2	Rheinland-Pfalz
VG Mittelrhein-Westerwald	15	1,2	0,0	0,5	3,1	9	0,7	0,0	0,2	2,0	1	0,1	0,0	0,0	0,3	VG Mittelrhein-Westerwald
Ahrw eiler	0	0,0	0,0	0,0	0,0	0	0,0	0,0	0,0	0,0	0	0,0	0,0	0,0	0,0	Ahrw eiler
Altenkirchen	0	0,0	0,0	0,0	0,0	0	0,0	0,0	0,0	0,0	0	0,0	0,0	0,0	0,0	Altenkirchen
Cochem-Zell	0	0,0	0,0	0,0	0,0	0	0,0	0,0	0,0	0,0	0	0,0	0,0	0,0	0,0	Cochem-Zell
KS Koblenz	1	0,9	0,0	1,6	0,0	0	0,0	0,0	0,0	0,0	0	0,0	0,0	0,0	0,0	KS Koblenz
Mayen-Koblenz	5	2,3	0,0	0,9	6,1	3	1,4	0,0	0,0	4,5	1	0,5	0,0	0,0	1,5	Mayen-Koblenz
Neuwied	1	0,5	0,0	0,0	1,8	0	0,0	0,0	0,0	0,0	0	0,0	0,0	0,0	0,0	Neuwied
Rhein-Hunsrück	2	1,9	0,0	0,0	6,0	2	1,9	0,0	0,0	6,0	0	0,0	0,0	0,0	0,0	Rhein-Hunsrück
Rhein-Lahn	5	4,1	0,0	1,6	10,1	3	2,4	0,0	1,6	5,1	0	0,0	0,0	0,0	0,0	Rhein-Lahn
Westerwaldkreis	1	0,5	0,0	0,0	1,7	1	0,5	0,0	0,0	1,7	0	0,0	0,0	0,0	0,0	Westerwaldkreis
VG Rheinhessen-Nahe	5	0,6	0,0	0,2	1,6	1	0,1	0,0	0,0	0,4	1	0,1	0,0	0,0	0,4	VG Rheinhessen-Nahe
Alzey-Worms	2	1,5	0,0	1,5	2,6	1	0,8	0,0	0,0	2,6	0	0,0	0,0	0,0	0,0	Alzey-Worms
Bad Kreuznach	0	0,0	0,0	0,0	0,0	0	0,0	0,0	0,0	0,0	0	0,0	0,0	0,0	0,0	Bad Kreuznach
Birkenfeld	1	1,2	0,0	0,0	3,7	0	0,0	0,0	0,0	0,0	1	1,2	0,0	0,0	3,7	Birkenfeld
Mainz-Bingen	1	0,5	0,0	0,0	1,6	0	0,0	0,0	0,0	0,0	0	0,0	0,0	0,0	0,0	Mainz-Bingen
KS Mainz	1	0,5	0,0	0,0	2,0	0	0,0	0,0	0,0	0,0	0	0,0	0,0	0,0	0,0	KS Mainz
KS Worms	0	0,0	0,0	0,0	0,0	0	0,0	0,0	0,0	0,0	0	0,0	0,0	0,0	0,0	KS Worms
VG Rheinpfalz	8	0,9	0,0	0,2	2,6	5	0,6	0,0	0,0	1,8	0	0,0	0,0	0,0	0,0	VG Rheinpfalz
Bad Dürkheim	0	0,0	0,0	0,0	0,0	0	0,0	0,0	0,0	0,0	0	0,0	0,0	0,0	0,0	Bad Dürkheim
KS Frankenthal	0	0,0	0,0	0,0	0,0	0	0,0	0,0	0,0	0,0	0	0,0	0,0	0,0	0,0	KS Frankenthal
Germersheim	3	2,3	0,0	0,0	8,1	3	2,3	0,0	0,0	8,1	0	0,0	0,0	0,0	0,0	Germersheim
KS Landau i.d.Pf.	0	0,0	0,0	0,0	0,0	0	0,0	0,0	0,0	0,0	0	0,0	0,0	0,0	0,0	KS Landau i.d.Pf.
KS Ludwigshafen	1	0,6	0,0	0,0	2,3	1	0,6	0,0	0,0	2,3	0	0,0	0,0	0,0	0,0	KS Ludwigshafen
KS Neustadt a.d.W.	0	0,0	0,0	0,0	0,0	0	0,0	0,0	0,0	0,0	0	0,0	0,0	0,0	0,0	KS Neustadt a.d.W.
Rhein-Pfalz-Kreis	2	1,3	0,0	0,0	4,1	1	0,6	0,0	0,0	2,1	0	0,0	0,0	0,0	0,0	Rhein-Pfalz-Kreis
KS Speyer	1	2,0	0,0	0,0	6,3	0	0,0	0,0	0,0	0,0	0	0,0	0,0	0,0	0,0	KS Speyer
Südliche Weinstr.	1	0,9	0,0	1,8	0,0	0	0,0	0,0	0,0	0,0	0	0,0	0,0	0,0	0,0	Südliche Weinstr.
VG Trier	6	1,1	0,0	0,7	2,5	2	0,4	0,0	0,0	1,3	0	0,0	0,0	0,0	0,0	VG Trier
Bernkastel-Wittlich	0	0,0	0,0	0,0	0,0	0	0,0	0,0	0,0	0,0	0	0,0	0,0	0,0	0,0	Bernkastel-Wittlich
Bitburg-Prüm	2	2,0	0,0	0,0	6,8	1	1,0	0,0	0,0	3,4	0	0,0	0,0	0,0	0,0	Bitburg-Prüm
Trier-Saarburg	3	2,0	0,0	2,6	2,2	0	0,0	0,0	0,0	0,0	0	0,0	0,0	0,0	0,0	Trier-Saarburg
KS Trier	1	0,9	0,0	0,0	3,7	1	0,9	0,0	0,0	3,7	0	0,0	0,0	0,0	0,0	KS Trier
Vulkaneifel	0	0,0	0,0	0,0	0,0	0	0,0	0,0	0,0	0,0	0	0,0	0,0	0,0	0,0	Vulkaneifel
VG Westpfalz	4	0,8	0,0	0,8	1,2	1	0,2	0,0	0,0	0,6	0	0,0	0,0	0,0	0,0	VG Westpfalz
Donnersbergkreis	0	0,0	0,0	0,0	0,0	0	0,0	0,0	0,0	0,0	0	0,0	0,0	0,0	0,0	Donnersbergkreis
Kaiserslautern	1	0,9	0,0	0,0	3,0	0	0,0	0,0	0,0	0,0	0	0,0	0,0	0,0	0,0	Kaiserslautern
KS Kaiserslautern	1	1,0	0,0	0,0	3,6	1	1,0	0,0	0,0	3,6	0	0,0	0,0	0,0	0,0	KS Kaiserslautern
Kusel	0	0,0	0,0	0,0	0,0	0	0,0	0,0	0,0	0,0	0	0,0	0,0	0,0	0,0	Kusel
KS Pirmasens	0	0,0	0,0	0,0	0,0	0	0,0	0,0	0,0	0,0	0	0,0	0,0	0,0	0,0	KS Pirmasens
Südwestpfalz	2	2,1	0,0	4,4	0,0	0	0,0	0,0	0,0	0,0	0	0,0	0,0	0,0	0,0	Südwestpfalz
KS Zweibrücken	0	0,0	0,0	0,0	0,0	0	0,0	0,0	0,0	0,0	0	0,0	0,0	0,0	0,0	KS Zweibrücken

IfSG=Infektionsschutzgesetz; VG=Versorgungsgebiet gem. Krankenhausplan des Landes; N=Anzahl

^A Fälle ohne Angabe eines Sterbedatums zum Zeitpunkt der erstmaligen Abfrage <5%

^B Fälle ohne Altersangabe wurden der Gruppe der 20-59-jährigen zugeschlagen.

^C Gesamtbevölkerung Rheinland-Pfalz inklusive U.S. Armed Forces. Quelle der Bevölkerungszahlen zur Inzidenzberechnung ist das stat. Landesamt RLP; Bevölkerungsstand 31.12.2021

Anhang 3: Influenzameldefälle nach Gebietseinheit und Alter

Fälle mit Influenza-Infektion nach Referenzdefinition, seit Beginn der Influenzasaison 2023/24																					
Kreis/Stadt, Stand 02.05.2024	Alle Influenza-Infektionen					Letzte 7 Tage - Inzidenz pro 100.000 Einwohner					Hospitalisiert wegen/mit Influenza				Influenza-Infektionen vergangener Saisons bis einschließlich (02.05.2024)					Kreis/Stadt	
	Gesamt	Altersverteilung (%) ^A				Gesamt	nach Alter ^A				Gesamt	Altersverteilung (%) ^A				2022/23	2021/22	2020/21	2019/20		2018/19
		0-4J.	5-17J.	18-59J.	≥60J.		0-4J.	5-17J.	18-59J.	≥60J.		0-4J.	5-17J.	18-59J.	≥60J.						
Rheinland-Pfalz	10657	11%	12%	46%	31%	0,4	0,5	0,0	0,5	0,4	2306	12%	8%	29%	50%	13077	301	31	8312	7696	Rheinland-Pfalz
VG Mittelrhein-Westerwald	3388	11%	11%	43%	34%	0,6	1,7	0,0	0,8	0,3	717	12%	10%	31%	48%	3390	58	5	2149	2212	VG Mittelrhein-Westerwald
Ahrweiler	346	14%	16%	42%	29%	0,0	0,0	0,0	0,0	0,0	52	13%	13%	27%	46%	449	7	0	196	224	Ahrweiler
Altenkirchen	149	9%	11%	48%	32%	0,0	0,0	0,0	0,0	0,0	70	17%	16%	20%	47%	158	3	0	147	63	Altenkirchen
Cochem-Zell	265	7%	15%	45%	33%	0,0	0,0	0,0	0,0	0,0	20	15%	10%	25%	50%	353	12	1	93	80	Cochem-Zell
KS Koblenz	329	7%	7%	46%	41%	0,0	0,0	0,0	0,0	0,0	66	3%	6%	42%	48%	206	5	0	219	255	KS Koblenz
Mayen-Koblenz	773	13%	9%	46%	32%	1,4	0,0	0,0	2,6	0,0	107	8%	8%	51%	32%	750	7	0	437	536	Mayen-Koblenz
Neuwied	379	15%	11%	41%	33%	0,5	10,7	0,0	0,0	0,0	4	25%	0%	0%	75%	363	14	3	280	224	Neuwied
Rhein-Hunsrück	281	4%	4%	42%	50%	1,0	0,0	0,0	0,0	3,0	98	7%	6%	19%	67%	202	1	0	181	144	Rhein-Hunsrück
Rhein-Lahn	423	11%	11%	43%	34%	0,0	0,0	0,0	0,0	0,0	188	13%	9%	30%	48%	360	3	0	333	447	Rhein-Lahn
Westerwaldkreis	443	16%	15%	39%	30%	1,0	0,0	0,0	1,8	0,0	112	17%	13%	26%	44%	549	6	1	263	239	Westerwaldkreis
VG Rheinhessen-Nahe	2485	11%	13%	49%	28%	0,2	0,0	0,0	0,4	0,0	448	14%	8%	28%	50%	2850	79	8	1586	1372	VG Rheinhessen-Nahe
Alzey-Worms	470	13%	16%	44%	27%	0,0	0,0	0,0	0,0	0,0	138	15%	7%	27%	51%	619	13	0	267	248	Alzey-Worms
Bad Kreuznach	292	8%	10%	54%	28%	0,0	0,0	0,0	0,0	0,0	96	5%	3%	39%	53%	240	2	1	258	264	Bad Kreuznach
Birkenfeld	238	17%	25%	32%	26%	0,0	0,0	0,0	0,0	0,0	96	18%	20%	19%	44%	241	6	0	173	93	Birkenfeld
Mainz-Bingen	508	9%	14%	51%	25%	0,5	0,0	0,0	0,9	0,0	9	11%	0%	22%	67%	580	11	2	515	390	Mainz-Bingen
KS Mainz	632	7%	9%	57%	28%	0,5	0,0	0,0	0,7	0,0	27	11%	4%	48%	37%	658	22	5	303	307	KS Mainz
KS Worms	345	13%	11%	43%	32%	0,0	0,0	0,0	0,0	0,0	82	18%	5%	24%	52%	512	25	0	70	70	KS Worms
VG Rheinpfalz	2228	11%	10%	46%	32%	0,2	0,0	0,0	0,2	0,4	686	11%	7%	29%	54%	2378	70	2	1889	1923	VG Rheinpfalz
Bad Dürkheim	406	8%	9%	51%	32%	0,0	0,0	0,0	0,0	0,0	114	9%	4%	34%	53%	635	6	0	412	513	Bad Dürkheim
KS Frankenthal	114	25%	17%	37%	21%	0,0	0,0	0,0	0,0	0,0	25	12%	8%	24%	56%	129	4	0	103	89	KS Frankenthal
Germersheim	294	10%	13%	44%	33%	0,8	0,0	0,0	0,0	2,7	130	13%	10%	29%	48%	154	3	0	195	151	Germersheim
KS Landau i.d.Pf.	114	4%	10%	60%	26%	0,0	0,0	0,0	0,0	0,0	49	6%	12%	41%	41%	57	3	0	35	54	KS Landau i.d.Pf.
KS Ludwigshafen	417	12%	6%	44%	38%	0,0	0,0	0,0	0,0	0,0	105	14%	8%	29%	50%	356	29	2	436	429	KS Ludwigshafen
KS Neustadt a.d.W.	114	4%	6%	55%	35%	0,0	0,0	0,0	0,0	0,0	45	4%	4%	40%	51%	178	3	0	79	87	KS Neustadt a.d.W.
Rhein-Pfalz-Kreis	361	14%	14%	44%	27%	0,6	0,0	0,0	1,3	0,0	84	10%	6%	25%	60%	367	10	0	341	347	Rhein-Pfalz-Kreis
KS Speyer	128	9%	5%	48%	38%	0,0	0,0	0,0	0,0	0,0	34	6%	9%	29%	56%	220	4	0	104	132	KS Speyer
Südliche Weinstr.	280	15%	10%	42%	34%	0,0	0,0	0,0	0,0	0,0	100	13%	3%	16%	68%	282	8	0	184	121	Südliche Weinstr.
VG Trier	1267	9%	12%	50%	28%	0,2	0,0	0,0	0,3	0,0	138	9%	4%	31%	56%	2318	52	14	1073	950	VG Trier
Bernkastel-Wittlich	383	15%	15%	51%	19%	0,0	0,0	0,0	0,0	0,0	29	14%	7%	34%	45%	558	2	1	165	151	Bernkastel-Wittlich
Bitburg-Prüm	205	11%	19%	49%	21%	0,0	0,0	0,0	0,0	0,0	59	3%	5%	39%	53%	532	28	1	237	258	Bitburg-Prüm
Trier-Saarburg	277	5%	5%	46%	44%	0,7	0,0	0,0	1,2	0,0	27	4%	0%	11%	85%	572	15	6	308	191	Trier-Saarburg
KS Trier	209	3%	11%	63%	23%	0,0	0,0	0,0	0,0	0,0	12	25%	0%	25%	50%	327	4	5	229	92	KS Trier
Vulkaneifel	193	10%	12%	40%	37%	0,0	0,0	0,0	0,0	0,0	11	27%	0%	36%	36%	329	3	1	134	258	Vulkaneifel
VG Westpfalz	1289	16%	18%	39%	27%	1,2	0,0	0,0	1,1	1,8	317	17%	10%	26%	46%	2141	42	2	1615	1239	VG Westpfalz
Donnersbergkreis	168	20%	18%	37%	24%	1,3	0,0	0,0	2,6	0,0	50	10%	10%	32%	48%	354	2	0	165	261	Donnersbergkreis
Kaiserslautern	254	15%	23%	30%	32%	0,0	0,0	0,0	0,0	0,0	94	14%	10%	22%	54%	407	13	0	291	294	Kaiserslautern
KS Kaiserslautern	265	9%	18%	45%	27%	2,0	0,0	0,0	0,0	7,3	57	12%	18%	28%	42%	550	8	0	408	286	KS Kaiserslautern
Kusel	174	16%	21%	39%	25%	0,0	0,0	0,0	0,0	0,0	63	22%	8%	25%	44%	192	5	0	177	108	Kusel
KS Pirmasens	105	18%	15%	44%	23%	7,5	0,0	0,0	9,9	7,4	16	31%	19%	13%	38%	139	1	0	94	31	KS Pirmasens
Südwestpfalz	220	22%	12%	41%	25%	0,0	0,0	0,0	0,0	0,0	19	37%	5%	11%	47%	392	7	2	362	180	Südwestpfalz
KS Zweibrücken	103	15%	14%	43%	29%	0,0	0,0	0,0	0,0	0,0	18	11%	0%	61%	28%	107	6	0	118	79	KS Zweibrücken

VG=Vorsorgungsgebiet gem. Krankenhausplan des Landes; ^AFälle ohne Altersangabe wurden der Gruppe der 20-59-jährigen zugeschlagen

Anhang 4: Zahl der Influenza-Meldefälle, nach Gebietseinheit und Kalenderwoche

Kalenderwoche	LK AW	LK AK	LK AZ	LK DÜW	LK KH	LK WIL	LK BIR	LK BIT	LK COC	LK KIB	LK GER	LK KL	LK KUS	LK BIN	LK MYK	LK NR	LK SIM	LK DIZ	LK RP	LK SÜW	LK PS	LK SAB	LK DAU	LK WW	SK FT	SK KL	SK KO	SK LD	SK LU	SK MZ	SK NW	SK PS	SK SP	SK TR	SK WO	SK ZW		
2024 KW17	0	0	0	1	0	0	0	1	0	0	1	2	0	2	0	0	0	0	0	0	0	0	1	1	0	1	0	0	1	0	1	0	0	0	0	0	0	0
2024 KW16	1	0	0	0	1	0	3	0	0	0	0	3	0	1	2	0	0	0	1	1	0	1	1	1	1	1	1	1	1	1	1	1	1	2	0	0	1	0
2024 KW15	1	1	1	1	3	1	2	2	0	1	4	3	0	3	2	1	1	1	1	0	1	1	1	3	2	0	3	1	1	1	0	0	1	1	1	1	1	0
2024 KW14	0	0	4	2	1	2	2	1	1	0	3	2	1	2	0	0	1	1	3	2	1	5	1	1	0	4	0	0	3	4	1	2	1	1	1	2	1	
2024 KW13	3	1	2	1	4	4	7	1	0	2	4	3	2	6	3	3	2	2	0	2	4	1	2	2	2	3	1	0	2	11	0	1	0	0	1	0		
2024 KW12	6	2	3	5	7	10	6	2	2	8	7	8	9	9	6	2	2	5	6	6	1	8	4	7	0	8	0	2	6	9	2	0	2	10	5	6		
2024 KW11	9	4	4	9	7	11	4	9	1	9	8	6	12	10	6	5	5	5	4	4	2	11	6	9	4	7	3	0	2	6	1	4	6	4	4	2		
2024 KW10	17	2	19	16	8	21	7	12	4	3	9	7	19	11	5	8	11	8	6	4	15	9	13	5	12	15	3	3	28	7	9	1	7	5	2			
2024 KW9	23	15	26	18	14	40	5	18	18	7	18	17	12	41	29	18	13	25	8	10	17	29	10	30	4	14	23	7	9	46	4	6	5	14	9	8		
2024 KW8	49	29	63	39	44	63	24	27	72	17	20	26	20	72	58	34	36	57	42	18	33	39	12	59	14	11	38	9	19	91	11	6	11	24	25	12		
2024 KW7	37	16	61	55	42	41	35	31	50	19	34	55	28	55	82	44	34	79	20	29	50	29	28	71	10	28	42	21	36	51	22	24	10	20	22	17		
2024 KW6	56	14	94	83	55	47	45	44	41	38	54	37	24	92	170	57	57	83	68	63	28	48	32	66	15	59	69	31	82	131	18	15	18	31	64	19		
2024 KW5	45	25	74	87	30	41	42	21	34	44	57	20	14	67	127	80	49	56	80	71	36	39	20	54	21	42	39	22	84	63	16	12	23	37	50	13		
2024 KW4	39	20	48	49	35	48	23	16	15	11	31	15	13	51	88	50	19	38	54	27	20	25	14	47	15	14	36	7	84	48	12	9	21	19	50	6		
2024 KW3	13	8	44	10	1	26	7	5	7	2	21	10	7	24	75	42	13	21	22	18	8	12	6	31	4	4	14	3	32	62	9	5	14	12	32	4		
2024 KW2	8	1	15	8	7	5	6	6	6	3	9	7	3	16	16	12	12	15	15	7	8	0	6	17	2	8	9	2	10	27	3	2	3	11	15	3		
2024 KW1	3	7	7	12	6	5	1	3	4	1	6	18	16	12	24	7	8	5	12	8	2	4	11	13	5	19	6	3	16	12	0	2	2	4	17	4		
2023 KW52	5	0	10	0	4	2	8	0	3	1	6	0	0	9	38	4	7	5	5	0	1	5	7	0	2	0	17	0	8	7	0	2	2	3	22	3		
2023 KW51	11	1	6	2	4	6	6	2	1	0	3	7	2	9	19	6	4	3	5	1	1	0	7	6	2	8	5	2	10	7	1	0	3	1	9	1		
2023 KW50	11	2	4	3	10	8	4	1	3	0	2	2	3	1	7	3	5	6	3	2	2	3	8	1	4	6	2	0	3	16	4	0	2	2	4	0		
2023 KW49	3	1	1	1	2	2	1	2	2	0	0	0	0	4	2	2	1	4	2	0	0	0	1	5	1	2	5	0	1	5	0	0	1	2	3	1		
2023 KW48	3	0	1	0	2	0	0	0	1	0	1	1	0	0	1	1	0	0	0	1	0	0	1	2	0	2	1	1	0	1	1	0	2	2	1	0		
2023 KW47	0	0	1	0	1	0	0	0	0	0	0	1	1	1	0	2	2	0	2	1	0	0	0	1	1	0	0	0	0	1	0	0	0	1	1	0		
2023 KW46	2	0	1	1	1	0	0	1	0	0	0	0	0	1	0	0	0	0	0	0	1	0	0	0	0	1	0	0	0	2	0	0	0	1	0	0		
2023 KW45	1	0	0	1	1	0	0	0	0	0	0	1	0	0	1	0	0	1	0	0	1	0	0	3	1	0	0	1	0	0	0	0	0	1	1	0		
2023 KW44	0	0	0	0	0	0	0	0	0	0	0	1	0	0	1	0	0	0	0	0	0	1	0	0	2	0	0	0	1	1	0	0	0	0	1	1		
2023 KW43	0	0	0	0	1	0	0	0	0	1	1	0	0	0	0	0	0	0	0	1	0	0	0	1	0	1	0	0	1	0	0	0	0	0	0	0		
2023 KW42	0	0	0	1	1	0	0	0	0	0	0	0	0	0	0	0	0	1	0	0	0	0	0	0	0	1	0	0	1	0	0	0	0	1	0	0		
2023 KW41	0	0	1	1	0	0	0	0	0	0	1	0	0	0	1	0	0	0	0	0	0	0	0	0	0	0	1	0	0	0	0	0	0	0	0	0		
2023 KW40	0	0	0	0	0	0	0	0	0	0	0	0	0	1	0	0	0	0	0	0	0	0	0	0	0	0	0	0	1	0	0	0	0	0	0	0		
2023 KW39	0	0	0	1	0	1	0	0	0	0	0	0	0	0	0	0	0	0	0	0	0	0	0	0	0	0	0	0	0	0	0	0	0	0	0	0	0	
2023 KW38	0	1	0	0	0	0	1	0	0	0	0	0	0	1	0	0	0	0	0	0	0	0	0	0	0	0	0	0	1	0	0	0	0	0	0	0	0	
2023 KW37	0	0	0	0	0	0	0	0	0	0	0	0	0	0	0	0	0	0	0	0	0	0	0	3	0	0	0	0	0	0	0	0	0	0	0	0	0	
2023 KW36	0	1	0	1	0	0	0	0	0	0	0	0	0	0	1	0	0	0	0	1	0	0	1	0	0	0	0	0	0	0	0	0	0	0	0	2	0	
2023 KW35	0	0	1	0	0	0	0	0	0	0	1	0	0	0	0	0	0	0	0	0	0	0	0	0	0	0	0	0	0	0	0	0	0	0	0	0	0	
2023 KW34	0	0	0	0	0	1	0	0	0	0	0	0	0	0	0	0	0	0	0	0	0	0	0	0	0	0	0	0	0	0	0	0	0	1	0	0	0	
2023 KW33	0	0	1	0	0	0	0	0	0	0	0	1	0	0	0	0	0	0	0	0	0	0	0	0	0	0	1	0	0	0	0	0	0	0	0	0	0	
2023 KW32	0	0	0	0	0	0	0	0	0	0	0	0	0	0	0	0	0	0	0	0	0	0	0	0	0	0	0	0	0	0	0	0	0	0	0	0	0	
2023 KW31	0	0	0	0	0	0	0	0	0	0	0	0	0	0	0	0	0	0	0	0	0	0	0	0	0	0	0	0	0	0	0	0	0	0	0	0	0	
2023 KW30	0	0	0	0	0	0	1	0	0	0	0	0	0	0	0	0	0	0	0	0	0	0	0	0	0	0	0	0	0	0	0	0	0	0	0	0	0	
2023 KW29	1	0	0	1	0	0	0	0	0	0	0	0	0	0	0	0	0	0	0	0	0	0	0	0	0	0	0	0	1	0	0	0	0	1	0	0	0	
2023 KW28	0	0	0	0	0	1	0	0	0	0	0	0	0	0	0	0	0	0	0	0	0	0	0	0	0	0	0	0	0	0	0	0	0	0	0	0	0	
2023 KW27	0	0	0	0	0	0	0	0	0	0	0	0	0	0	0	0	0	0	0	0	0	0	0	1	0	0	1	0	0	0	0	0	0	0	1	0	0	
2023 KW26	0	0	0	0	0	0	0	0	0	0	0	0	0	0	0	0	0	2	0	0	0	0	0	0	0	0	0	0	0	0	0	0	0	0	0	0	0	
2023 KW25	0	0	0	1	0	0	0	0	0	0	0	0	0	0	0	0	0	0	0	0	0	0	0	0	0	0	0	0	0	1	0	0	0	0	0	0	0	
2023 KW24	0	1	0	0	0	0	0	0	0	0	0	0	0	0	0	0	0	1	0	0	0	0	1	0	0	0	0	0	0	0	0	0	0	1	0	0	0	
2023 KW23	0	0	0	0	0	0	0	0	0	0	0	0	0	0	0	0	0	0	0	0	1	0	0	0	0	0	0	0	0	0	0	0	0	1	0	0	0	
2023 KW22	0	0	0	0	0	0	0	0	0	0	0	0	0	0	0	0	0	0	0	0	0	0	0	2	1	0	0	0	0	0	0	0	0	0	0	0	0	
2023 KW21	0	0	0	0	0	1	2	0	0	0	0	0	0	0	0	0	0	0	0	0	0	0	0	0	0	1	0	0	0	2	0	0	0	0	1	0	0	
2023 KW20	0																																					