



Surveillance Respiratorischer Erreger (SURE)

Wochenbericht des Landesuntersuchungsamtes Rheinland-Pfalz

KW 46/2023

Herausgeber:

Landesuntersuchungsamt Rheinland-Pfalz

Mainzer Straße 112

56068 Koblenz

Telefon: 0261/9149-0

E-Mail: poststelle@lua.rlp.de

Internet: www.lua.rlp.de

Vorwort

Verehrte Leserinnen und Leser,

Informationen aus der kontinuierlichen Überwachung der häufigsten Erreger akuter Atemwegsinfektionen unterstützen die Verantwortlichen in Politik und Gesundheitswesen bei ihrer Einschätzung der aktuellen Infektionslage und sind für die Bürger*innen ein wichtiger Baustein ihrer individuellen Präventionsentscheidung. Vor diesem Hintergrund stellt der vorliegende Bericht des Landesuntersuchungsamtes allen interessierten Leser*innen eine Zusammenfassung der wochenweise aktualisierten Daten zum Vorkommen von SARS-CoV-2, Influenza und RSV aus dem Meldewesen nach Infektionsschutzgesetz (IfSG) bzw. der Surveillance respiratorischer Erreger (*SURE*) des Landes Rheinland-Pfalz zur Verfügung.

Die Berichte vergangener Wochen finden Sie auf unserer Homepage unter www.lua.rlp.de.

Unser Dank gilt zum einen den Mitarbeiter*innen der rheinland-pfälzischen Gesundheitsämter sowie den Teams in den Haus- und Kinderarztpraxen des *SURE* Netzwerks, die mit ihrer Arbeit die Datengrundlage für diese Berichte schaffen.

Ihr Landesuntersuchungsamt Rheinland-Pfalz

Inhaltsverzeichnis

Daten aus dem Meldewesen nach Infektionsschutzgesetz (IfSG)	4
COVID-19	4
COVID-19 in den letzten 7 Tagen auf einen Blick	4
Todesfälle mit Bezug zu COVID-19	5
Ausbrüche durch COVID-19 in ausgewählten Einrichtungen	5
COVID-19 im Verlauf	5
COVID-19-Inzidenzen nach Altersgruppe	6
COVID-19 Epidemische Kurve	6
Influenza	7
Influenzaerkrankungen in Rheinland-Pfalz, Saison 2023/2024	7
Surveillance respiratorischer Erreger (SURE)	8
Labornachweise respiratorischer Erreger bei akuter Atemwegsinfektion (ambulant)	8
Mehrfachinfektionen	8
Symptomschwere	9
Respiratorische Erreger bei akuter Atemwegsinfektion (ambulant), nach Altersgruppen	9
Anhang 1: Übersicht teilnehmender Haus- und Kinderarztpraxen	10
Anhang 2: COVID-19 in den letzten 7 Tagen nach Gebietseinheit und Alter	11
Anhang 3: Influenzameldefälle nach Gebietseinheit und Alter	12
Anhang 4: Zahl der Influenza-Meldefälle, nach Gebietseinheit und Kalenderwoche	13

Daten aus dem Meldewesen nach Infektionsschutzgesetz (IfSG)

Das Meldewesen nach Infektionsschutzgesetz ist als sog. Surveillance-System (aus dem Französischen von „surveiller“ = überwachen) erdacht und implementiert worden. Als solches hat es die Aufgabe, zeitnah über neu auftretende Infektionsereignisse in der Bevölkerung zu informieren und neue Entwicklungen bei bekannten Infektionsgeschehen kurzfristig abzubilden. Hierdurch soll sichergestellt werden, dass umgehend Gegenmaßnahmen ergriffen werden können.

Auf Grundlage des Meldewesens nach Infektionsschutzgesetz (IfSG) übermitteln die 24 Gesundheitsämter des Landes Rheinland-Pfalz täglich Fälle meldepflichtiger Infektions-Krankheiten (§ 6 IfSG) bzw. Nachweise von Infektions-Erregern (§7 IfSG), die in den letzten 24 Stunden durch meldepflichtige Personen (z.B. Ärzt*innen, Leiter*innen von Einrichtungen) gemeldet wurden, an die Landesmeldestelle des Landesuntersuchungsamtes (LUA) in pseudonymisierter Form (d.h. ohne identifizierende Daten) weiter (vgl. hierzu §11 IfSG). Das Landesuntersuchungsamt sichtet, analysiert und bewertet diese Daten täglich bevor diese an das Robert Koch-Institut in Berlin weiter übermittelt werden.

COVID-19

Seit 2020 ist COVID-19 meldepflichtig. Im Folgenden werden nur solche Fälle berichtet, bei denen SARS-CoV-2 mittels PCR nachgewiesen wurde, d.h. Fälle die die sog. Referenzdefinition des Robert Koch-Instituts erfüllen.

COVID-19 in den letzten 7 Tagen auf einen Blick

Fälle	Hospitalisierungen	Todesfälle
+913 (1788046)	+354 (45522)	+13 (7340)
7-Tages-Inzidenz	7-Tages-Hospitalisierungsinzidenz	
18,6 [20,7]	6,13 [6,68]	Datenstand 15.11.2023

+ Differenz zur Vorwoche

() Kumulativer Wert seit Pandemiebeginn in Klammern

[] Fortschreibung des berichteten Wertes aus der Vorwoche in eckigen Klammern

7-Tages-Inzidenzen pro 100.000 Einwohner

Todesfälle mit Bezug zu COVID-19

Altersgruppen, Stand 15.11.2023	Todesfälle mit Bezug zu COVID-19, nach Altersgruppen			
	Gesamte Pandemie		Letzte 90 Tage	
	Anteil an allen Fällen		Anteil an allen Fällen	
	Anzahl		Anzahl	
0-39 Jahre	52	1%	0	0%
40-49 Jahre	71	1%	0	0%
50-59 Jahre	244	3%	2	2%
60-69 Jahre	696	9%	16	16%
70-79 Jahre	1402	19%	14	14%
80-89 Jahre	3304	45%	56	54%
90 Jahre und älter	1571	21%	15	15%
Gesamt	7340	100%	103	100%

Fälle ohne Altersangabe wurden der Gruppe der 50-59-Jährigen zugeteilt.

Ausbrüche durch COVID-19 in ausgewählten Einrichtungen

Ausbruchskontext	Letzte 28 Tage				vor 29 bis 56 Tagen			
	<5 Fälle	5 - 9 Fälle	10 - 29 Fälle	30+ Fälle	<5 Fälle	5 - 9 Fälle	10 - 29 Fälle	30+ Fälle
Krankenhaus, Reha, u.Ä.	18	8	5	0	16	6	1	0
Senioreneinrichtung	2	3	4	2	2	0	4	1
Alle Ausbrüche	27	14	9	2	25	10	5	2

COVID-19 im Verlauf (Datenstand: KW 46)

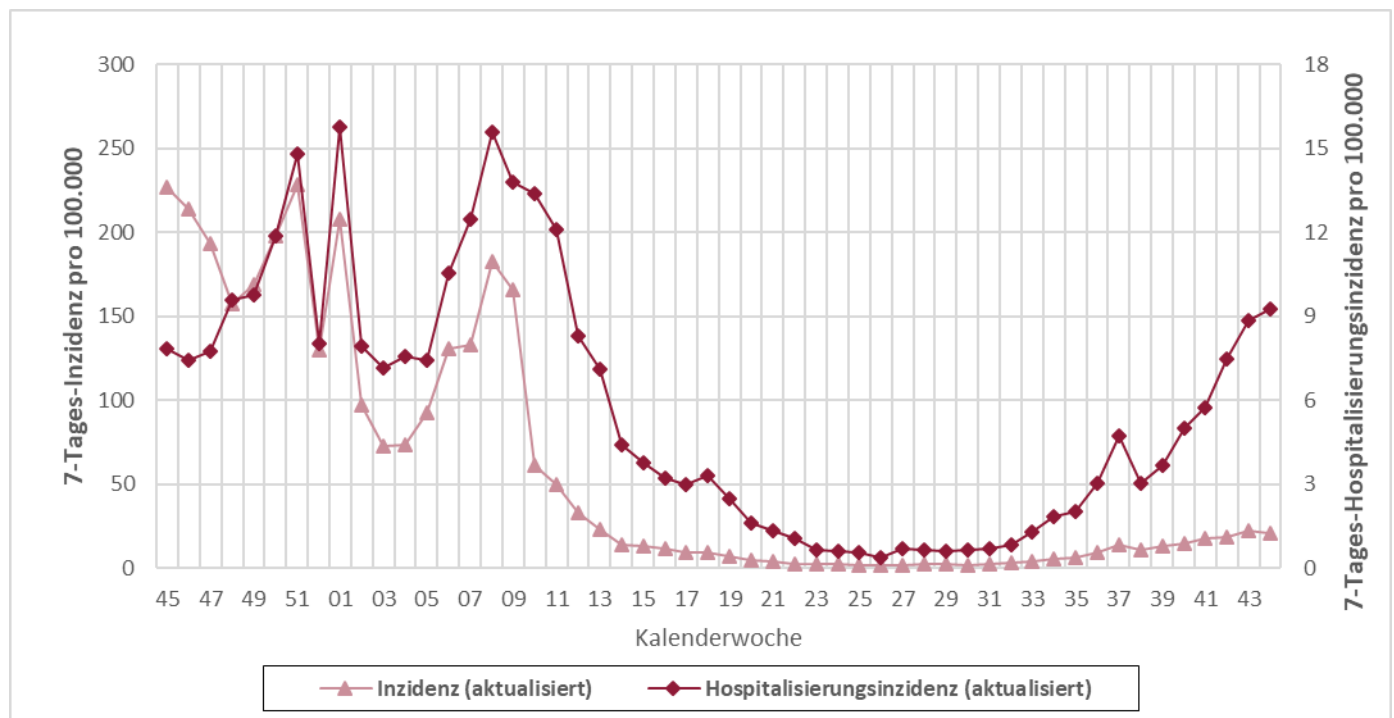

Die hellrote Line zeigt den Verlauf der 7-Tages-Inzidenz pro 100.000 Einwohner (linke Achse), die dunkelrote Linie zeigt die 7-Tages-Hospitalisierungsinzidenz pro 100.000 Einwohner (rechte Achse). Die Darstellung in dieser Tabelle erfolgt auf Grundlage des aktuellen Datenstandes. Hierdurch kann es zu deutlich höheren als den ursprünglich auf Seite 4 für eine KW ausgewiesenen Werten kommen, da insbesondere Hospitalisierungen erst zu einem späteren Zeitpunkt bekannt werden.

COVID-19-Inzidenzen, nach Altersgruppe

COVID-19-Fälle pro 100.000 Einwohner (retrospektiv*), nach Meldewoche und Alter, Datenstand: 15.11.2023**																														
Alter	Letzte 30 Meldewochen																													
	16	17	18	19	20	21	22	23	24	25	26	27	28	29	30	31	32	33	34	35	36	37	38	39	40	41	42	43	44	45
0-9 Jahre	4	2	2	2	1	2	1	0	0	1	0	0	0	1	1	1	1	2	2	2	4	7	8	3	4	4	3	5	5	9
10-19 Jahre	2	2	2	1	1	1	0	0	1	0	0	1	1	1	0	1	1	1	1	1	3	4	6	4	4	3	4	2	2	4
20-29 Jahre	7	5	6	4	1	2	1	1	2	1	1	2	3	2	2	2	2	3	5	3	9	12	8	8	6	11	11	10	11	9
30-39 Jahre	8	5	6	5	3	2	0	1	2	1	2	1	1	1	1	1	2	3	4	4	6	10	10	9	9	9	10	14	9	12
40-49 Jahre	8	7	5	5	2	3	1	1	1	1	1	1	1	1	2	2	2	2	4	3	7	12	6	11	7	10	9	9	13	16
50-59 Jahre	7	8	4	5	2	2	1	2	1	1	0	1	2	1	2	2	3	2	4	4	7	8	7	10	9	12	16	16	15	18
60-69 Jahre	12	8	11	7	3	5	4	3	3	2	1	2	1	2	2	2	3	5	6	7	11	13	9	12	15	21	19	20	21	24
70-79 Jahre	21	17	17	11	11	9	8	5	3	6	3	2	4	4	3	7	6	10	7	12	14	22	20	22	32	32	35	45	43	42
80-89 Jahre	42	36	38	25	25	14	10	6	6	4	3	7	7	9	6	9	11	15	20	23	25	42	33	51	63	70	72	106	89	91
90 Jahre und älter	57	27	52	45	25	20	14	11	5	2	2	9	9	0	2	7	5	18	14	18	27	66	34	55	57	73	116	114	127	93
Gesamt	11	9	9	7	4	4	3	2	2	2	1	2	2	2	2	3	3	4	5	6	9	13	11	13	14	17	18	22	21	22

*Retrospektiv - Die Anzahl der Fälle aus dem aktuellen Datenstand kann durch zwischenzeitliche Übermittlung weiterer Fälle von der zu früheren Zeitpunkten berichteten Anzahl abweichen.

**41 Fälle im Zeitraum ohne Altersangabe

COVID-19 Epidemische Kurve

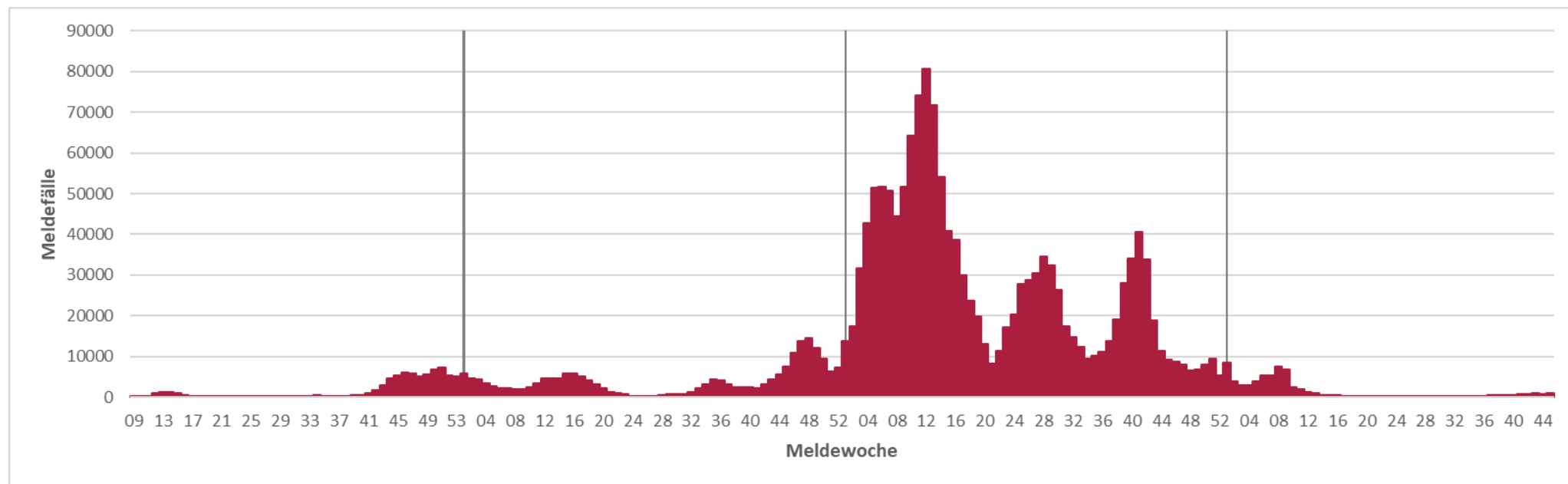

Influenza

Infektionen mit Influenza A- und B-Viren sind beim Menschen für die saisonale Grippe verantwortlich. Für die folgenden Betrachtungen wurden nur Influenzaerkrankungen nach sog. Referenzdefinition des Robert Koch-Instituts ausgewertet. Diese ist erfüllt, sobald ein labordiagnostischer Erregernachweis von Influenza A oder Influenza B mittels PCR, Erregerisolierung oder Antigentest (einschließlich Schnelltest) vorliegt. Auch Personen, die Grippe Symptome zeigen und vor Erkrankungsbeginn Kontakt zu einer anderen nachweislich an Grippe erkrankten Person hatten, erfüllen die Referenzdefinition.

Influenzaerkrankungen in Rheinland-Pfalz, Saison 2023/2024

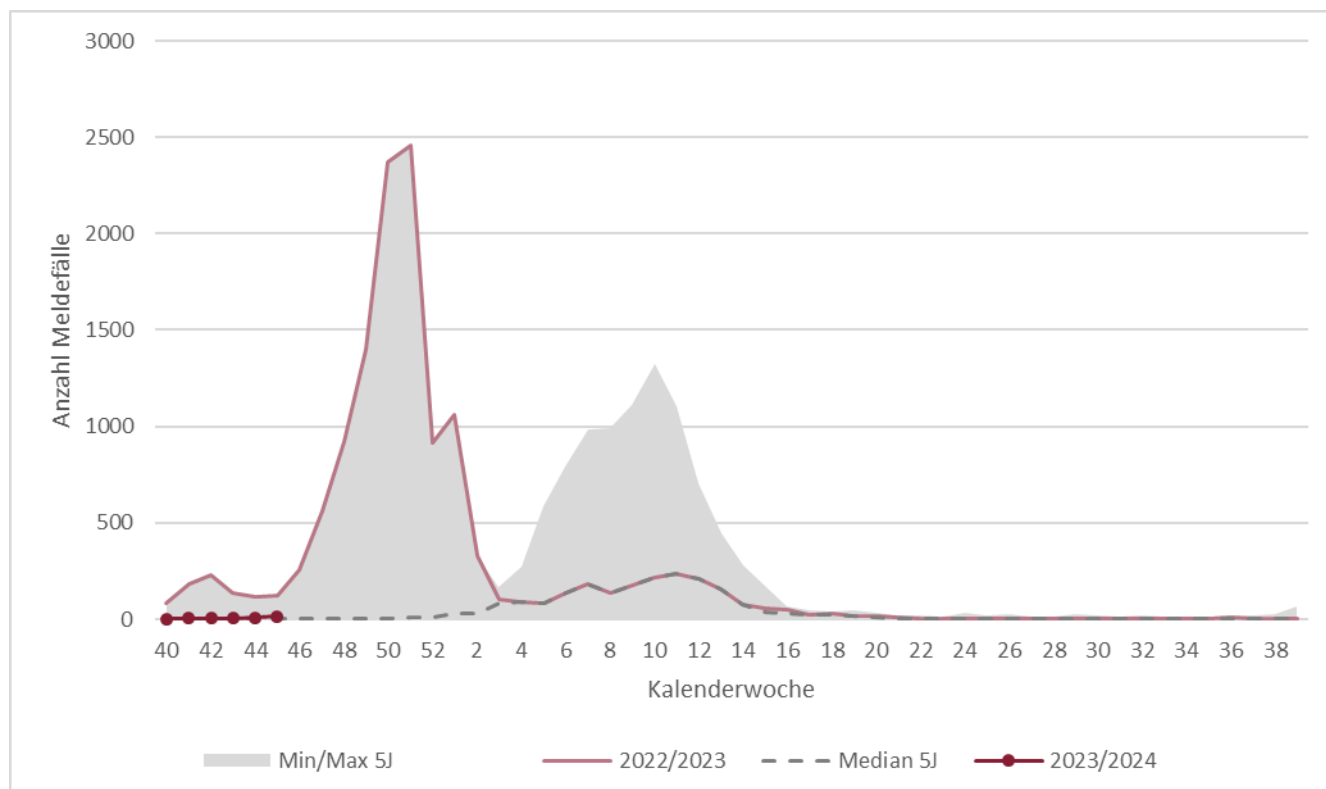

Die dunkelrote Line zeigt den Verlauf der aktuellen Grippezeit, die hellrote Linie den der letzten. Der graue Bereich umfasst das Minimum bzw. Maximum der Grippefälle der Grippezeiten der vergangenen 5 Jahre, während die gestrichelte Linie dem Mittelwert in diesem Zeitraum entspricht.

Surveillance respiratorischer Erreger (SURE)

Für den vorliegenden Bericht wertet das Landesuntersuchungsamt Rheinland-Pfalz (LUA) die Untersuchungsergebnisse diagnostischer Abstriche der oberen Atemwege in anonymisierter Form aus (sog. **SUR**veillance Respiratorischer Erreger, SURE). Zu diesem Zweck haben sich mehr als 40 Haus- und Kinderarztpraxen unter dem Dach des Ministeriums für Wissenschaft und Gesundheit ehrenamtlich zu einem Netzwerk zusammengeschlossen und übersenden Untersuchungsmaterial von Patient*innen mit akuten Atemwegsinfektionen an die Labore des LUA. Dort werden diese mittels PCR auf eine Infektion mit SARS-CoV-2, Influenza A, Influenza B oder RSV (respiratorische Synzytialviren) untersucht.

Labornachweise respiratorischer Erreger bei akuter Atemwegsinfektion (ambulant)

In Kalenderwoche 45 wurden insgesamt 84 Proben von den rheinland-pfälzischen Arztpraxen eingesandt. Davon wurde bei 26% mindestens eine der folgenden Infektionen nachgewiesen: SARS-CoV-2 (19 Nachweise); Influenza (0 Nachweise); RSV (3 Nachweise). Insgesamt wurde in 0 Proben mehr als ein Erreger nachgewiesen.

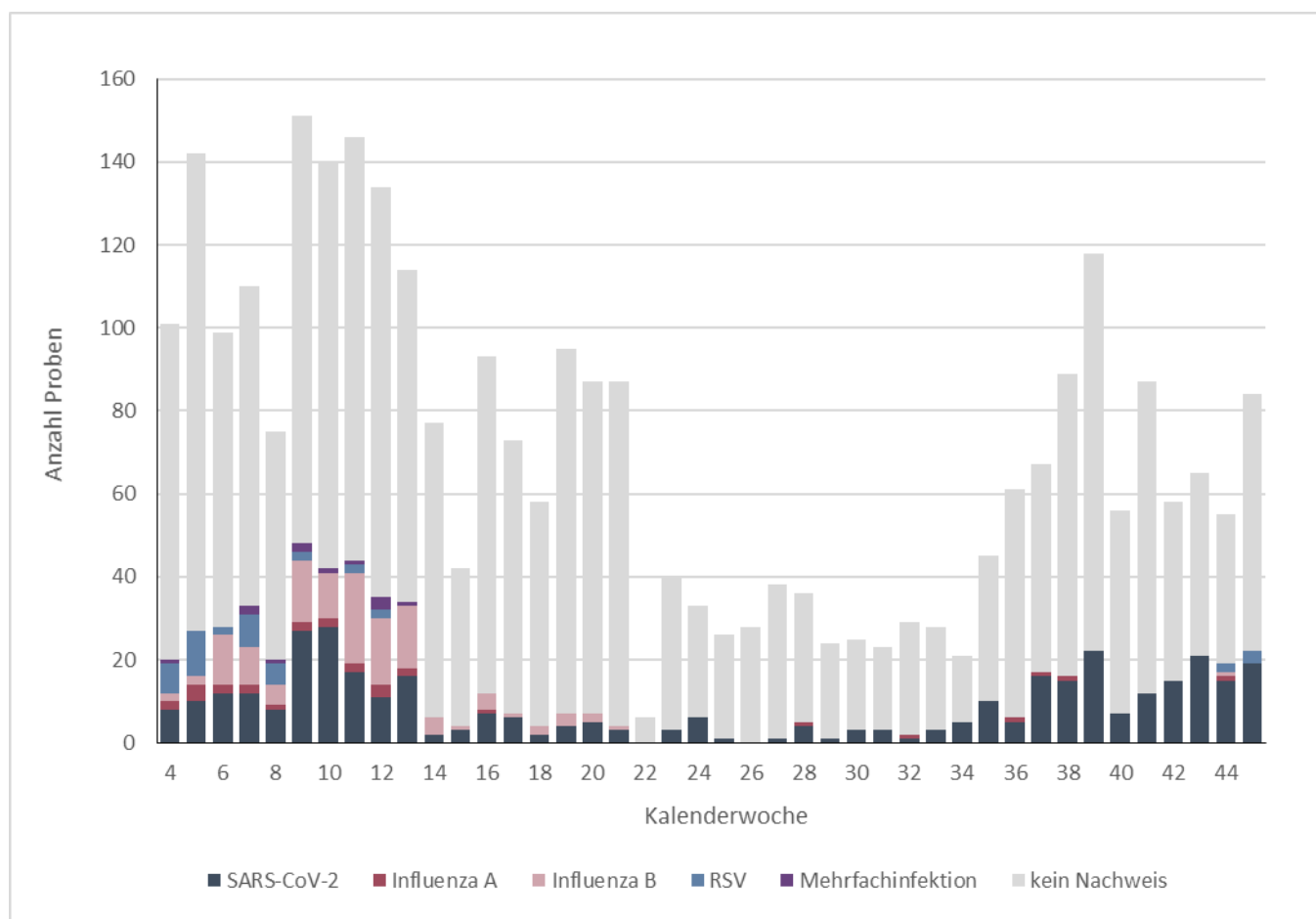

Die Höhe der Balken beschreibt die Gesamtzahl der eingegangenen Proben aus der jeweiligen Kalenderwoche. Beim grauen Anteil der Balken wurde keiner der untersuchten Erreger nachgewiesen. Die Anzahl kann sich rückwirkend ändern, da die Proben den Kalenderwochen nach dem Datum der Entnahme der Abstrichprobe zugeordnet werden.

Mehrfachinfektionen

In Kalenderwoche 45 wurde in keiner der eingesandten Proben eine Mehrfachinfektion nachgewiesen.

Symptomschwere

Von Kalenderwoche 42 bis 45 wurden insgesamt 262 Proben durch Haus- und Kinderarztpraxen eingesandt, wobei 48% von Patient*innen mit leichten, 43% von Patient*innen mit mittelschweren und 7% von Patient*innen mit schweren Symptomen einer akuten Atemwegsinfektion stammten.

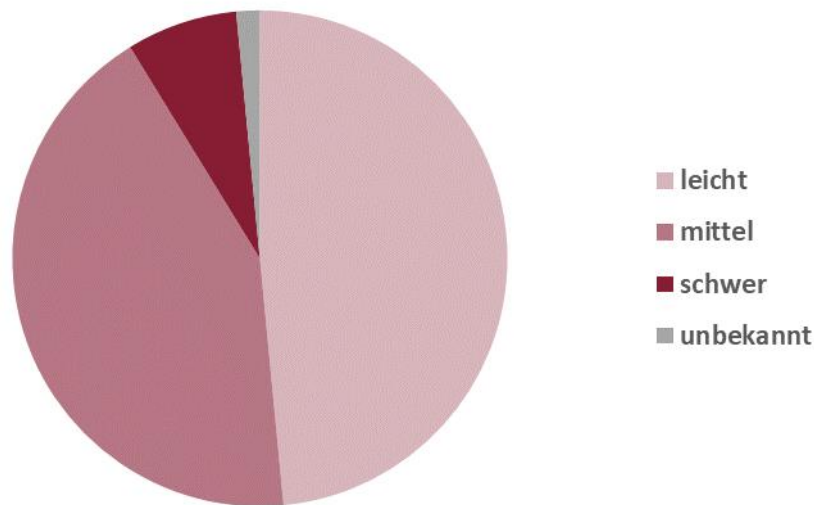

Respiratorische Erreger bei akuter Atemwegsinfektion (ambulant), nach Altersgruppen

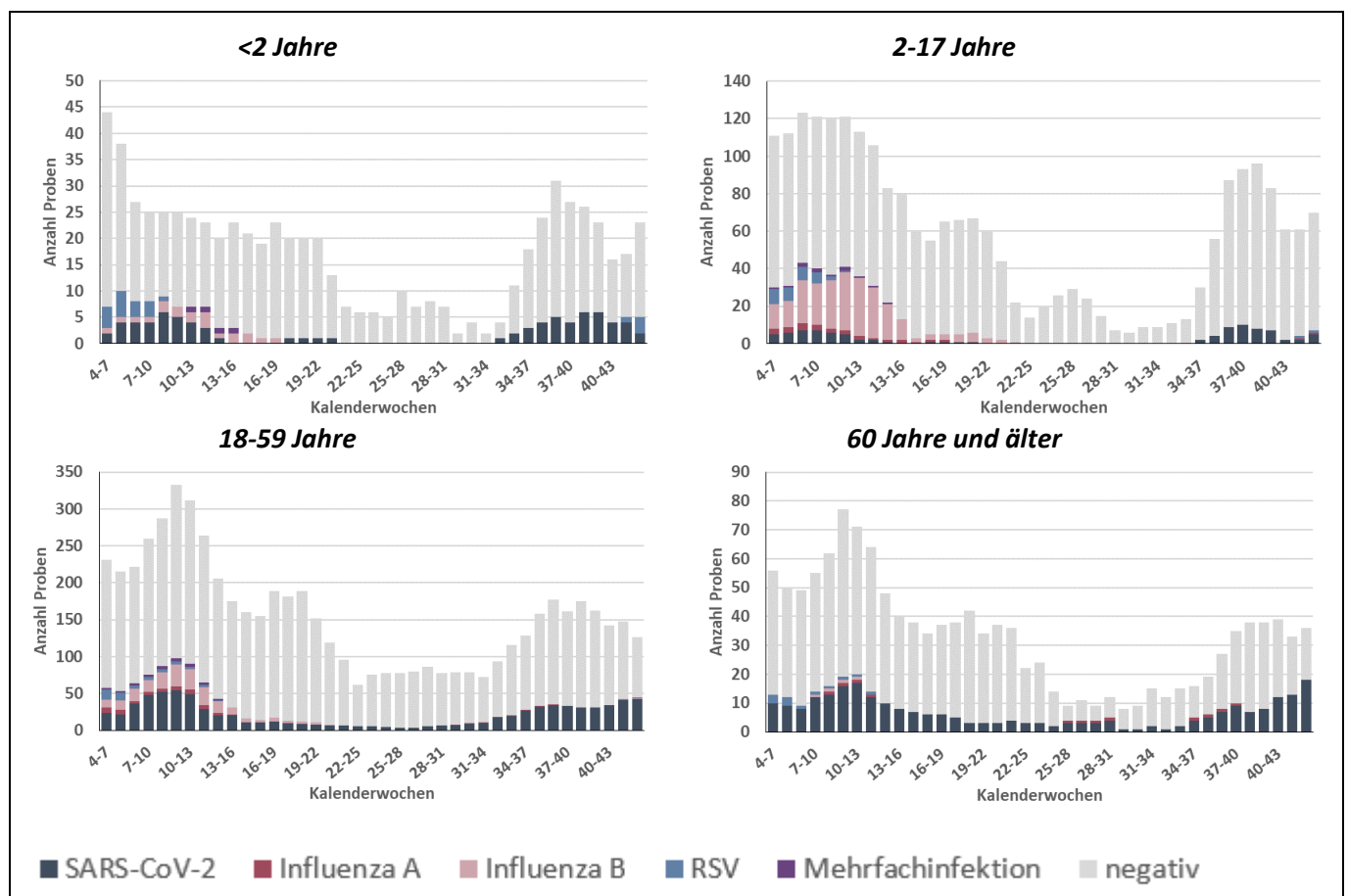

Die Höhe der Balken beschreibt die Gesamtzahl der eingegangenen Proben aus der jeweiligen Altersgruppe und den vergangenen 4 Kalenderwochen. Beim grauen Anteil der Balken wurde keiner der untersuchten Erreger nachgewiesen.

Anhang 1: Übersicht teilnehmender Haus- und Kinderarztpraxen

Wir danken allen ehrenamtlich an SURE teilnehmenden Haus- und Kinderarztpraxen*:

Leonhard Laschet | Allgemeinmedizin | Martinshöhe

Dr. Verena Gall | Innere Medizin & Allgemeinmedizin | Mommenheim

Dr. Astrid Schlieter | Innere Medizin | Bernkastel-Kues

Dr. Petra König | Allgemeinmedizin | Kaiserslautern

Dr. Tobias Seidler | Allgemeinmedizin | Neuwied

Dres. S. Adam & B. Icking-Zock | Innere Medizin & Allgemeinmedizin | Thalfang

Dres. Silke Orth & Patrick Kudielka | Innere Medizin & Allgemeinmedizin | Mayen

Ludwig Hain | Innere Medizin | Bad Kreuznach

Dres. Rosemarie Schmitz & Werner Martin | Allgemeinmedizin | Trier

Dres. Meier & Schmitt | Allgemeinmedizin | Nieder-Olm

Dr. Hofmann-Eifler und Kollegen | Allgemeinmedizin | Rheinzabern

Dres. Hornburg, Becker, Kohlhas, Fink | Innere Medizin und Allgemeinmedizin | Gebhardshain

Dr. Sonnenschein & PD. Dr. Whybra-Trümpler | Kinder- und Jugendmedizin | Ingelheim

Dr. Anke Wenzel | Kinder- und Jugendmedizin | Mainz

Dr. Robert Ventz | Innere Medizin | Worms

Dr. Michael Klamm | Allgemeinmedizin | Neuhofen

Dres. Viola Bähner, Bettina Klär-Hlawatsch, Alfred Huber | Kinder- und Jugendmedizin | Bodenheim

Dres. J.P. Christmann, Kathrin Küper, Martin Christmann | Kinder- und Jugendmedizin | Mainz-Laubenheim

Dr. Peter Schreiner | Kinder- und Jugendmedizin | Bad Kreuznach

Dr. Verena Maar | Allgemeinmedizin | Burgbrohl

Klaus Osten & Prof. Dr. Stefan Claus | Allgemeinmedizin | Bingen

Dres. Lothar Maurer & Andreas Maurer | Kinder- und Jugendmedizin | Frankenthal

Alexander Gindi | Innere Medizin | Hachenburg

Dres. Matthias Hillmann & Annegret Hillmann | Kinder- und Jugendmedizin | Bad Neuenahr

Tanja Dummer & Dr. Ibrahim Ghanayem | Kinder- und Jugendmedizin | Idar-Oberstein

Dr. Sabine Eckrich | Innere Medizin | Neustadt

Dr. Bernd Berwanger | Kinder- und Jugendmedizin | Neustadt an der Weinstraße

Dres. M. Heymanns & A. Mietens | Allgemeinmedizin | Edenkoben

Hugo Bader | Innere Medizin | Morbach

Dr. Jens Galan | Innere Medizin & Allgemeinmedizin | Grünstadt

Dr. Sarah Grasmeyer | Kinder- und Jugendmedizin | Gerolstein

Dres. Volker Wahl & Ute Krafft | Innere Medizin & Allgemeinmedizin | Birken-Honigsessen

Harald Schönhofen & Dr. Mona Butte | Allgemeinmedizin & Kinder- und Jugendmedizin | Contwig

Dr. Hansjörg Schurr, Dr. Wolfgang Klein, Prof. Dr. Heino Skopnik | Kinder- und Jugendmedizin | Worms

Dr. Samuel Lippke | Kinder- und Jugendmedizin | Worms

Dres. Thomas Morandini & Christine Wild | Kinder- und Jugendmedizin | Schönenberg-Kübelberg

Dres. Roc Jung & Caroline Schafmeister-Laux | Kinder- und Jugendmedizin | Kaiserslautern

Dr. Georg Brenner | Allgemeinmedizin | Rheinböllen

Dr. Karsten Jünger | Kinder- und Jugendmedizin | Herxheim

Dres. Ines Blum & Nesriye Maiwald | Kinder- und Jugendmedizin | Worms

Dres. Romain Krier & Simone Scheid | Kinder- und Jugendmedizin | Wittlich

Dr. Siegfried Simmet & Simon Traub | Kinder- und Jugendmedizin | Schweigen-Rechtenbach

Christian Neumann | Kinder- und Jugendmedizin | Zweibrücken

**Es werden nur die Namen derjenigen Praxen aufgelistet, von denen das ausdrückliche schriftliche Einverständnis der Praxisinhaber*innen vorliegt.*

Anhang 2: COVID-19 in den letzten 7 Tagen nach Gebietseinheit und Alter

Kreis/Stadt, Stand 15.11.2023	Übermittlungen der Gesundheitsämter gem. IfSG mit Meldedatum in den letzten 7 Tagen												Übermittlungen der Gesundheitsämter gem. IfSG mit Sterbedatum in den letzten 28 Tagen ^A						Kreis/Stadt
	SARS-CoV-2 Infektionen (PCR-pos.) ^B						Hospitalisiert wegen/mit SARS-CoV-2 ^B						Verstorben an/mit SARS-CoV-2 ^B						
	N	Inzidenz pro 100.000 EW					N	Inzidenz /100.000 EW					N	Verstorben pro 1.000.000 EW					
		Gesamt ^C	0-11J.	12-19J.	20-59J.	≥ 60J.		Gesamt ^C	0-11J.	12-19J.	20-59J.	≥ 60J.		Gesamt ^C	0-11J.	12-19J.	20-59J.	≥ 60J.	
Rheinland-Pfalz	762	18,6	3,7	3,7	11,9	38,9	254	6,1	1,5	0,0	1,4	17,5	48	11,7	0,0	0,0	0,9	37,1	Rheinland-Pfalz
VG Mittelrhein-Westerwald	230	18,2	2,9	2,2	12,0	37,6	86	6,8	0,7	0,0	1,6	19,2	13	10,3	0,0	0,0	0,0	33,2	VG Mittelrhein-Westerwald
Ahrweiler	15	11,7	14,5	0,0	3,2	25,9	1	0,8	0,0	0,0	0,0	2,4	0	0,0	0,0	0,0	0,0	0,0	Ahrweiler
Altenkirchen	21	16,2	0,0	0,0	7,7	40,0	16	12,4	0,0	0,0	0,0	40,0	2	15,5	0,0	0,0	0,0	50,0	Altenkirchen
Cochem-Zell	14	22,7	0,0	0,0	9,9	52,8	1	1,6	0,0	0,0	0,0	4,8	0	0,0	0,0	0,0	0,0	0,0	Cochem-Zell
KS Koblenz	22	19,4	0,0	0,0	14,4	40,4	13	11,4	0,0	0,0	4,8	31,1	2	17,6	0,0	0,0	0,0	62,1	KS Koblenz
Mayen-Koblenz	31	14,4	0,0	0,0	10,9	28,8	18	8,4	0,0	0,0	3,6	21,2	1	4,6	0,0	0,0	0,0	15,2	Mayen-Koblenz
Neuwied	45	24,4	0,0	0,0	15,2	54,7	4	2,2	0,0	0,0	0,0	7,1	2	10,8	0,0	0,0	0,0	35,3	Neuwied
Rhein-Hunsrück	31	29,9	0,0	26,3	31,0	39,2	6	5,8	0,0	0,0	3,9	12,0	0	0,0	0,0	0,0	0,0	0,0	Rhein-Hunsrück
Rhein-Lahn	19	15,5	15,1	0,0	3,3	38,0	17	13,9	7,5	0,0	1,6	38,0	5	40,7	0,0	0,0	0,0	126,7	Rhein-Lahn
Westenwaldkreis	32	15,7	0,0	0,0	13,4	29,8	10	4,9	0,0	0,0	0,0	16,5	1	4,9	0,0	0,0	0,0	16,5	Westenwaldkreis
VG Rheinhessen-Nahe	121	13,7	6,0	3,1	7,7	30,2	37	4,2	1,0	0,0	0,4	13,4	7	7,9	0,0	0,0	0,0	27,5	VG Rheinhessen-Nahe
Alzey-Worms	24	18,3	32,2	0,0	10,4	31,0	6	4,6	0,0	0,0	1,5	12,9	5	38,1	0,0	0,0	0,0	129,3	Alzey-Worms
Bad Kreuznach	19	11,9	0,0	0,0	3,8	31,3	3	1,9	0,0	0,0	0,0	5,9	1	6,3	0,0	0,0	0,0	19,5	Bad Kreuznach
Birkenfeld	5	6,2	0,0	17,4	0,0	14,8	2	2,4	0,0	0,0	0,0	7,4	1	12,4	0,0	0,0	0,0	37,0	Birkenfeld
Mainz-Bingen	24	11,3	0,0	0,0	6,5	27,0	15	7,1	0,0	0,0	0,9	22,2	0	0,0	0,0	0,0	0,0	0,0	Mainz-Bingen
KS Mainz	28	12,9	4,5	0,0	10,0	27,3	10	4,6	4,5	0,0	0,0	17,6	0	0,0	0,0	0,0	0,0	0,0	KS Mainz
KS Worms	21	25,0	0,0	15,5	13,7	59,5	1	1,2	0,0	0,0	0,0	4,2	0	0,0	0,0	0,0	0,0	0,0	KS Worms
VG Rheinpfalz	194	21,5	3,9	7,6	16,5	40,3	66	7,3	2,9	0,0	1,5	20,7	17	18,9	0,0	0,0	2,2	59,1	VG Rheinpfalz
Bad Dürkheim	41	30,8	7,1	32,2	29,2	40,3	14	10,5	0,0	0,0	4,6	24,6	4	30,0	0,0	0,0	0,0	89,5	Bad Dürkheim
KS Frankenthal	1	2,1	0,0	0,0	0,0	6,8	1	2,1	0,0	0,0	0,0	6,8	1	20,5	0,0	0,0	0,0	67,8	KS Frankenthal
Germersheim	20	15,5	6,6	0,0	4,4	43,1	2	1,5	6,6	0,0	0,0	2,7	1	7,7	0,0	0,0	0,0	27,0	Germersheim
KS Landau i.d.Pf.	4	8,5	0,0	0,0	3,8	23,7	0	0,0	0,0	0,0	0,0	0,0	0	0,0	0,0	0,0	0,0	0,0	KS Landau i.d.Pf.
KS Ludwigshafen	17	9,9	0,0	7,3	15,1	4,6	2	1,2	0,0	0,0	0,0	4,6	2	11,6	0,0	0,0	0,0	46,1	KS Ludwigshafen
KS Neustadt a.d.W.	33	61,7	16,9	26,6	76,7	62,0	4	7,5	16,9	0,0	0,0	16,9	4	74,8	0,0	0,0	0,0	225,5	KS Neustadt a.d.W.
Rhein-Pfalz-Kreis	26	16,8	5,4	0,0	11,7	33,0	13	8,4	5,4	0,0	1,3	22,7	2	12,9	0,0	0,0	0,0	41,3	Rhein-Pfalz-Kreis
KS Speyer	26	51,4	0,0	0,0	7,8	152,2	18	35,6	0,0	0,0	3,9	107,8	2	39,6	0,0	0,0	38,9	63,4	KS Speyer
Südliche Weinstr.	26	23,4	0,0	0,0	14,5	49,7	12	10,8	0,0	0,0	3,6	27,6	1	9,0	0,0	0,0	0,0	27,6	Südliche Weinstr.
VG Trier	111	20,7	1,7	2,6	13,1	45,6	17	3,1	1,7	0,0	1,4	7,6	3	5,6	0,0	0,0	0,0	19,0	VG Trier
Bernkastel-Wittlich	39	34,5	8,0	12,2	30,1	55,6	2	1,7	8,0	0,0	0,0	2,8	0	0,0	0,0	0,0	0,0	0,0	Bernkastel-Wittlich
Bitburg-Prüm	23	22,8	0,0	0,0	13,4	54,2	1	1,0	0,0	0,0	1,9	0,0	1	9,9	0,0	0,0	0,0	33,9	Bitburg-Prüm
Trier-Saarburg	24	15,9	0,0	0,0	11,5	33,7	4	2,6	0,0	0,0	2,6	4,5	1	6,6	0,0	0,0	0,0	22,4	Trier-Saarburg
KS Trier	15	13,6	0,0	0,0	4,6	44,4	5	4,5	0,0	0,0	1,5	14,8	1	9,0	0,0	0,0	0,0	37,0	KS Trier
Vulkaneifel	10	16,4	0,0	0,0	3,3	43,6	5	8,2	0,0	0,0	0,0	24,2	0	0,0	0,0	0,0	0,0	0,0	Vulkaneifel
VG Westpfalz	106	20,4	3,5	2,7	9,6	46,9	48	8,7	1,8	0,0	2,7	24,1	8	15,4	0,0	0,0	3,8	42,1	VG Westpfalz
Donnersbergkreis	12	15,9	0,0	0,0	8,0	37,9	0	0,0	0,0	0,0	0,0	0,0	0	0,0	0,0	0,0	0,0	0,0	Donnersbergkreis
Kaiserslautern	21	19,7	0,0	12,4	5,7	51,6	13	10,5	0,0	0,0	1,9	36,4	3	28,1	0,0	0,0	0,0	91,1	Kaiserslautern
KS Kaiserslautern	22	22,2	0,0	0,0	11,0	58,2	9	8,5	0,0	0,0	3,7	25,4	2	20,1	0,0	0,0	0,0	72,7	KS Kaiserslautern
Kusel	11	15,7	13,2	0,0	3,0	37,6	9	12,2	13,2	0,0	3,0	29,2	0	0,0	0,0	0,0	0,0	0,0	Kusel
KS Firmasens	6	15,0	0,0	0,0	10,2	29,5	2	5,0	0,0	0,0	5,1	7,4	1	25,0	0,0	0,0	0,0	73,6	KS Firmasens
Südwestpfalz	21	22,1	10,7	0,0	8,7	47,7	9	9,4	0,0	0,0	4,4	20,9	0	0,0	0,0	0,0	0,0	0,0	Südwestpfalz
KS Zweibrücken	13	38,1	0,0	0,0	34,8	64,0	6	17,6	0,0	0,0	0,0	54,9	2	58,7	0,0	0,0	58,0	91,5	KS Zweibrücken

IfSG=Infektionsschutzgesetz; VG=Versorgungsgebiet gem. Krankenhausplan des Landes; N=Anzahl

^A Fälle ohne Angabe eines Sterbedatums zum Zeitpunkt der erstmaligen Abfrage <5%

^B Fälle ohne Altersangabe wurden der Gruppe der 20-59-jährigen zugeschlagen.

^C Gesamtbevölkerung Rheinland-Pfalz inklusive U.S. Armed Forces. Quelle der Bevölkerungszahlen zur Inzidenzberechnung ist das stat. Landesamt RLP; Bevölkerungsstand 31.12.2021

Anhang 3: Influenzameldefälle nach Gebietseinheit und Alter

Fälle mit Influenza-Infektion nach Referenzdefinition, seit Beginn der Influenzasaison 2023/24																					
Kreis/Stadt, Stand 15.11.2023	Alle Influenza-Infektionen					Letzte 7 Tage - Inzidenz pro 100.000 Einwohner					Hospitalisiert wegen/mit Influenza				Influenza-Infektionen vergangener Saisons bis einschließlich (15.11.2023)					Kreis/Stadt	
	Gesamt	Altersverteilung (%) ^A				Gesamt	nach Alter ^A				Gesamt	Altersverteilung (%) ^A				2022/23	2021/22	2020/21	2019/20		2018/19
		0-4J.	5-17J.	18-59J.	≥60J.		0-4J.	5-17J.	18-59J.	≥60J.		0-4J.	5-17J.	18-59J.	≥60J.						
Rheinland-Pfalz	47	15%	9%	38%	38%	0,2	0,5	0,2	0,2	0,2	13	31%	0%	23%	46%	872	5	4	9	4	Rheinland-Pfalz
VG Mittelrhein-Westerwald	12	25%	17%	33%	25%	0,2	0,0	0,7	0,0	0,5	2	50%	0%	50%	0%	121	3	1	2	2	VG Mittelrhein-Westerwald
Ahrweiler	2	0%	50%	0%	50%	1,6	0,0	7,0	0,0	2,4	0	0%	0%	0%	0%	9	0	0	0	1	Ahrweiler
Altenkirchen	0	0%	0%	0%	0%	0,0	0,0	0,0	0,0	0,0	0	0%	0%	0%	0%	8	0	0	0	0	Altenkirchen
Cochem-Zell	0	0%	0%	0%	0%	0,0	0,0	0,0	0,0	0,0	0	0%	0%	0%	0%	8	0	0	1	0	Cochem-Zell
KS Koblenz	2	50%	0%	50%	0%	0,0	0,0	0,0	0,0	0,0	1	100%	0%	0%	0%	7	0	0	0	0	KS Koblenz
Mayen-Koblenz	4	50%	0%	25%	25%	0,5	0,0	0,0	0,0	1,5	0	0%	0%	0%	0%	45	0	0	0	0	Mayen-Koblenz
Neuwied	0	0%	0%	0%	0%	0,0	0,0	0,0	0,0	0,0	0	0%	0%	0%	0%	8	1	1	0	0	Neuwied
Rhein-Hunsrück	1	0%	0%	0%	100%	0,0	0,0	0,0	0,0	0,0	0	0%	0%	0%	0%	5	0	0	0	0	Rhein-Hunsrück
Rhein-Lahn	1	0%	0%	100%	0%	0,0	0,0	0,0	0,0	0,0	1	0%	0%	100%	0%	14	0	0	0	1	Rhein-Lahn
Westerwaldkreis	2	0%	50%	50%	0%	0,0	0,0	0,0	0,0	0,0	0	0%	0%	0%	0%	17	2	0	1	0	Westerwaldkreis
VG Rheinhessen-Nahe	9	11%	11%	44%	33%	0,2	2,4	0,0	0,2	0,0	1	0%	0%	100%	0%	374	1	0	4	1	VG Rheinhessen-Nahe
Alzey-Worms	1	0%	0%	0%	100%	0,0	0,0	0,0	0,0	0,0	0	0%	0%	0%	0%	71	0	0	1	0	Alzey-Worms
Bad Kreuznach	3	0%	33%	33%	33%	0,0	0,0	0,0	0,0	0,0	0	0%	0%	0%	0%	26	1	0	2	0	Bad Kreuznach
Birkenfeld	0	0%	0%	0%	0%	0,0	0,0	0,0	0,0	0,0	0	0%	0%	0%	0%	7	0	0	0	0	Birkenfeld
Mainz-Bingen	1	100%	0%	0%	0%	0,5	9,8	0,0	0,0	0,0	0	0%	0%	0%	0%	100	0	0	0	0	Mainz-Bingen
KS Mainz	2	0%	0%	100%	0%	0,5	0,0	0,0	0,7	0,0	0	0%	0%	0%	0%	113	0	0	1	1	KS Mainz
KS Worms	2	0%	0%	50%	50%	0,0	0,0	0,0	0,0	0,0	1	0%	0%	100%	0%	57	0	0	0	0	KS Worms
VG Rheinpfalz	13	15%	0%	23%	62%	0,1	0,0	0,0	0,2	0,0	6	33%	0%	17%	50%	165	1	0	1	1	VG Rheinpfalz
Bad Dürkheim	3	0%	0%	33%	67%	0,0	0,0	0,0	0,0	0,0	2	0%	0%	50%	50%	55	0	0	0	0	Bad Dürkheim
KS Frankenthal	2	50%	0%	0%	50%	0,0	0,0	0,0	0,0	0,0	1	100%	0%	0%	0%	14	1	0	0	0	KS Frankenthal
Germersheim	1	0%	0%	0%	100%	0,0	0,0	0,0	0,0	0,0	0	0%	0%	0%	0%	2	0	0	0	0	Germersheim
KS Landau i.d.Pf.	0	0%	0%	0%	0%	0,0	0,0	0,0	0,0	0,0	0	0%	0%	0%	0%	3	0	0	0	0	KS Landau i.d.Pf.
KS Ludwigshafen	5	20%	0%	20%	60%	0,6	0,0	0,0	1,0	0,0	2	50%	0%	0%	50%	38	0	0	1	1	KS Ludwigshafen
KS Neustadt a.d.W.	0	0%	0%	0%	0%	0,0	0,0	0,0	0,0	0,0	0	0%	0%	0%	0%	2	0	0	0	0	KS Neustadt a.d.W.
Rhein-Pfalz-Kreis	0	0%	0%	0%	0%	0,0	0,0	0,0	0,0	0,0	0	0%	0%	0%	0%	24	0	0	0	0	Rhein-Pfalz-Kreis
KS Speyer	0	0%	0%	0%	0%	0,0	0,0	0,0	0,0	0,0	0	0%	0%	0%	0%	25	0	0	0	0	KS Speyer
Südliche Weinstr.	2	0%	0%	50%	50%	0,0	0,0	0,0	0,0	0,0	1	0%	0%	0%	100%	2	0	0	0	0	Südliche Weinstr.
VG Trier	7	0%	14%	71%	14%	0,4	0,0	0,0	0,7	0,0	1	0%	0%	0%	100%	137	0	3	0	0	VG Trier
Berncastel-Wittlich	0	0%	0%	0%	0%	0,0	0,0	0,0	0,0	0,0	0	0%	0%	0%	0%	3	0	0	0	0	Berncastel-Wittlich
Bitburg-Prüm	1	0%	0%	100%	0%	1,0	0,0	0,0	1,8	0,0	0	0%	0%	0%	0%	16	0	0	0	0	Bitburg-Prüm
Trier-Saarburg	1	0%	0%	100%	0%	0,0	0,0	0,0	0,0	0,0	0	0%	0%	0%	0%	18	0	1	0	0	Trier-Saarburg
KS Trier	2	0%	0%	50%	50%	0,9	0,0	0,0	1,5	0,0	1	0%	0%	0%	100%	6	0	1	0	0	KS Trier
Vulkaneifel	3	0%	33%	67%	0%	0,0	0,0	0,0	0,0	0,0	0	0%	0%	0%	0%	94	0	1	0	0	Vulkaneifel
VG Westpfalz	6	17%	0%	33%	50%	0,0	0,0	0,0	0,0	0,0	3	33%	0%	0%	67%	75	0	0	2	0	VG Westpfalz
Donnersbergkreis	1	0%	0%	0%	100%	0,0	0,0	0,0	0,0	0,0	0	0%	0%	0%	0%	10	0	0	0	0	Donnersbergkreis
Kaiserslautern	2	50%	0%	50%	0%	0,0	0,0	0,0	0,0	0,0	1	100%	0%	0%	0%	21	0	0	0	0	Kaiserslautern
KS Kaiserslautern	2	0%	0%	50%	50%	0,0	0,0	0,0	0,0	0,0	1	0%	0%	0%	100%	11	0	0	1	0	KS Kaiserslautern
Kusel	0	0%	0%	0%	0%	0,0	0,0	0,0	0,0	0,0	0	0%	0%	0%	0%	17	0	0	0	0	Kusel
KS Pirmasens	0	0%	0%	0%	0%	0,0	0,0	0,0	0,0	0,0	0	0%	0%	0%	0%	3	0	0	0	0	KS Pirmasens
Südwestpfalz	0	0%	0%	0%	0%	0,0	0,0	0,0	0,0	0,0	0	0%	0%	0%	0%	10	0	0	1	0	Südwestpfalz
KS Zweibrücken	1	0%	0%	0%	100%	0,0	0,0	0,0	0,0	0,0	1	0%	0%	0%	100%	3	0	0	0	0	KS Zweibrücken

VG=Versorgungsgebiet gem. Krankenhausplan des Landes; ^AFälle ohne Altersangabe wurden der Gruppe der 20-59-jährigen zugeschlagen

