



Surveillance Respiratorischer Erreger (SURE)

Wochenbericht des Landesuntersuchungsamtes Rheinland-Pfalz

KW 36/2023

Herausgeber:

Landesuntersuchungsamt Rheinland-Pfalz

Mainzer Straße 112

56068 Koblenz

Telefon: 0261/9149-0

E-Mail: poststelle@lua.rlp.de

Internet: www.lua.rlp.de

Vorwort

Verehrte Leserinnen und Leser,

Informationen aus der kontinuierlichen Überwachung der häufigsten Erreger akuter Atemwegsinfektionen unterstützen die Verantwortlichen in Politik und Gesundheitswesen bei ihrer Einschätzung der aktuellen Infektionslage und sind für die Bürger*innen ein wichtiger Baustein ihrer individuellen Präventionsentscheidung. Vor diesem Hintergrund stellt der vorliegende Bericht des Landesuntersuchungsamtes allen interessierten Leser*innen eine Zusammenfassung der wochenweise aktualisierten Daten zum Vorkommen von SARS-CoV-2, Influenza und RSV aus dem Meldewesen nach Infektionsschutzgesetz (IfSG) bzw. der Surveillance respiratorischer Erreger (*SURE*) des Landes Rheinland-Pfalz zur Verfügung.

Die Berichte vergangener Wochen finden Sie auf unserer Homepage unter www.lua.rlp.de.

Unser Dank gilt zum einen den Mitarbeiter*innen der rheinland-pfälzischen Gesundheitsämter sowie den Teams in den Haus- und Kinderarztpraxen des *SURE* Netzwerks, die mit ihrer Arbeit die Datengrundlage für diese Berichte schaffen.

Ihr Landesuntersuchungsamt Rheinland-Pfalz

Inhaltsverzeichnis

Daten aus dem Meldewesen nach Infektionsschutzgesetz (IfSG)	4
COVID-19	4
COVID-19 in den letzten 7 Tagen auf einen Blick	4
COVID-19 im Verlauf	5
COVID-19-Inzidenzen nach Altersgruppe	6
COVID-19 Epidemische Kurve	6
Influenza	7
Influenzaerkrankungen in Rheinland-Pfalz, Saison 2022/2023	7
Surveillance respiratorischer Erreger (SURE)	8
Labornachweise respiratorischer Erreger bei akuter Atemwegsinfektion (ambulant)	8
Mehrfachinfektionen	8
Symptomschwere	9
Respiratorische Erreger bei akuter Atemwegsinfektion (ambulant), nach Altersgruppen	9
Anhang 1: Übersicht teilnehmender Haus- und Kinderarztpraxen	10
Anhang 2: COVID-19 in den letzten 7 Tagen nach Gebietseinheit und Alter	11
Anhang 3: COVID-19 gesamte Pandemie nach Gebietseinheit und Alter	12
Anhang 4: Influenzameldefälle nach Gebietseinheit und Alter	13
Anhang 5: Zahl der Influenza-Meldefälle, nach Gebietseinheit und Kalenderwoche	14

Daten aus dem Meldewesen nach Infektionsschutzgesetz (IfSG)

Das Meldewesen nach Infektionsschutzgesetz ist als sog. Surveillance-System (aus dem Französischen von „surveiller“ = überwachen) erdacht und implementiert worden. Als solches hat es die Aufgabe, zeitnah über neu auftretende Infektionsereignisse in der Bevölkerung zu informieren und neue Entwicklungen bei bekannten Infektionsgeschehen kurzfristig abzubilden. Hierdurch soll sichergestellt werden, dass umgehend Gegenmaßnahmen ergriffen werden können.

Auf Grundlage des Meldewesens nach Infektionsschutzgesetz (IfSG) übermitteln die 24 Gesundheitsämter des Landes Rheinland-Pfalz täglich Fälle meldepflichtiger Infektions-Krankheiten (§ 6 IfSG) bzw. Nachweise von Infektions-Erregern (§7 IfSG), die in den letzten 24 Stunden durch meldepflichtige Personen (z.B. Ärzt*innen, Leiter*innen von Einrichtungen) gemeldet wurden, an die Landesmeldestelle des Landesuntersuchungsamtes (LUA) in pseudonymisierter Form (d.h. ohne identifizierende Daten) weiter (vgl. hierzu §11 IfSG). Das Landesuntersuchungsamt sichtet, analysiert und bewertet diese Daten täglich bevor diese an das Robert Koch-Institut in Berlin weiter übermittelt werden.

COVID-19

Seit 2020 ist COVID-19 meldepflichtig. Im Folgenden werden nur solche Fälle berichtet, bei denen SARS-CoV-2 mittels PCR nachgewiesen wurde, d.h. Fälle die die sog. Referenzdefinition des Robert Koch-Instituts erfüllen.

COVID-19 in den letzten 7 Tagen auf einen Blick

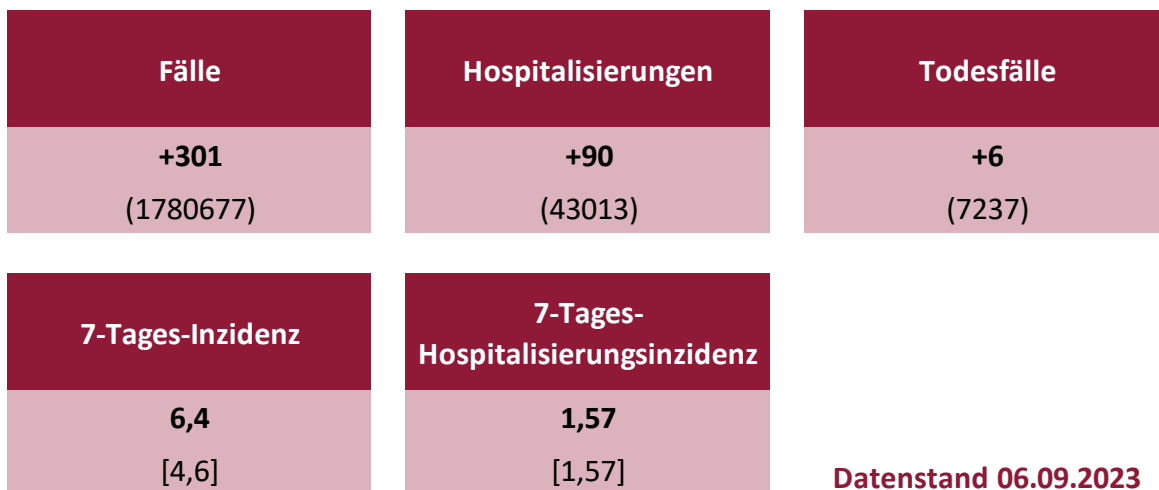

+ Differenz zur Vorwoche

() Kumulativer Wert seit Pandemiebeginn in Klammern

[] Wert der Vorwoche in eckigen Klammern

7-Tages-Inzidenzen pro 100.000 Einwohner

COVID-19 im Verlauf

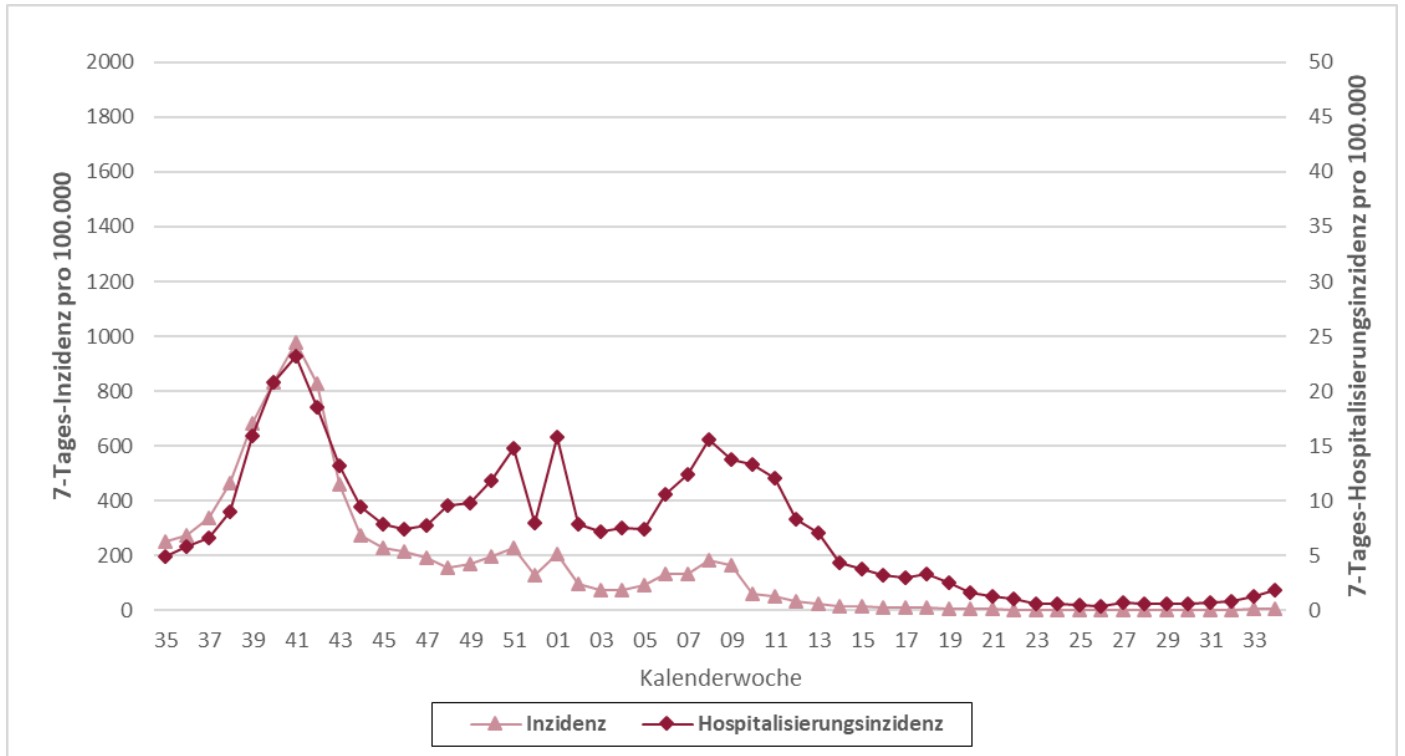

Die hellrote Linie zeigt den Verlauf der 7-Tages-Inzidenz pro 100.000 Einwohner (linke Achse), die dunkelrote Linie zeigt die 7-Tages-Hospitalisierungsinzidenz pro 100.000 Einwohner (rechte Achse). Da die Zahlen jeweils nach aktuellem Datenstand berechnet werden, können die Werte nachträglich noch leichte Änderungen erfahren.

COVID-19-Inzidenzen nach Altersgruppe

COVID-19-Fälle pro 100.000 Einwohner (retrospektiv*), nach Meldewoche und Alter, Datenstand: 06.09.2023**																															
Alter	Letzte 30 Meldewochen																														
	06	07	08	09	10	11	12	13	14	15	16	17	18	19	20	21	22	23	24	25	26	27	28	29	30	31	32	33	34	35	
0-9 Jahre	31	27	30	31	16	12	8	5	6	4	4	2	2	2	1	2	1	0	0	1	0	0	0	1	1	1	1	2	2	2	
10-19 Jahre	83	56	85	101	20	16	9	6	4	3	2	2	2	1	1	1	0	0	1	0	0	1	1	1	0	1	1	1	1		
20-29 Jahre	163	151	256	244	61	45	24	15	8	9	7	5	6	4	1	2	1	1	2	1	1	2	3	2	2	2	2	3	5	3	
30-39 Jahre	177	175	244	213	63	43	26	17	8	9	8	5	6	5	3	2	0	1	2	1	2	1	1	1	1	1	2	3	4	4	
40-49 Jahre	189	175	242	212	56	48	26	20	8	6	8	7	5	5	2	3	1	1	1	1	1	1	1	1	2	2	2	2	4	3	
50-59 Jahre	152	165	226	204	54	44	28	19	10	9	7	8	4	5	2	2	1	2	1	1	0	1	2	1	2	2	3	2	4	4	
60-69 Jahre	109	116	159	134	59	46	39	20	16	15	12	8	11	7	3	5	4	3	3	2	1	2	1	2	2	2	3	5	6	7	
70-79 Jahre	91	114	126	116	79	74	56	46	26	21	21	17	17	11	11	9	8	5	3	6	3	2	4	4	3	7	6	10	7	12	
80-89 Jahre	131	165	196	165	170	139	99	78	52	52	42	36	38	25	25	14	10	6	6	4	3	7	7	9	6	9	11	15	20	23	
90 Jahre und älter	196	257	227	268	200	184	123	98	59	98	57	27	52	45	25	20	14	11	5	2	2	9	9	0	2	7	5	18	14	18	
Gesamt	131	133	182	166	61	49	33	23	14	13	11	9	9	7	4	4	3	2	2	2	2	1	2	2	2	2	3	3	4	5	6

*Retrospektiv - Die Anzahl der Fälle aus dem aktuellen Datenstand kann durch zwischenzeitliche Übermittlung weiterer Fälle von der zu früheren Zeitpunkten berichteten Anzahl abweichen.

**51 Fälle im Zeitraum ohne Altersangabe

COVID-19 Epidemische Kurve

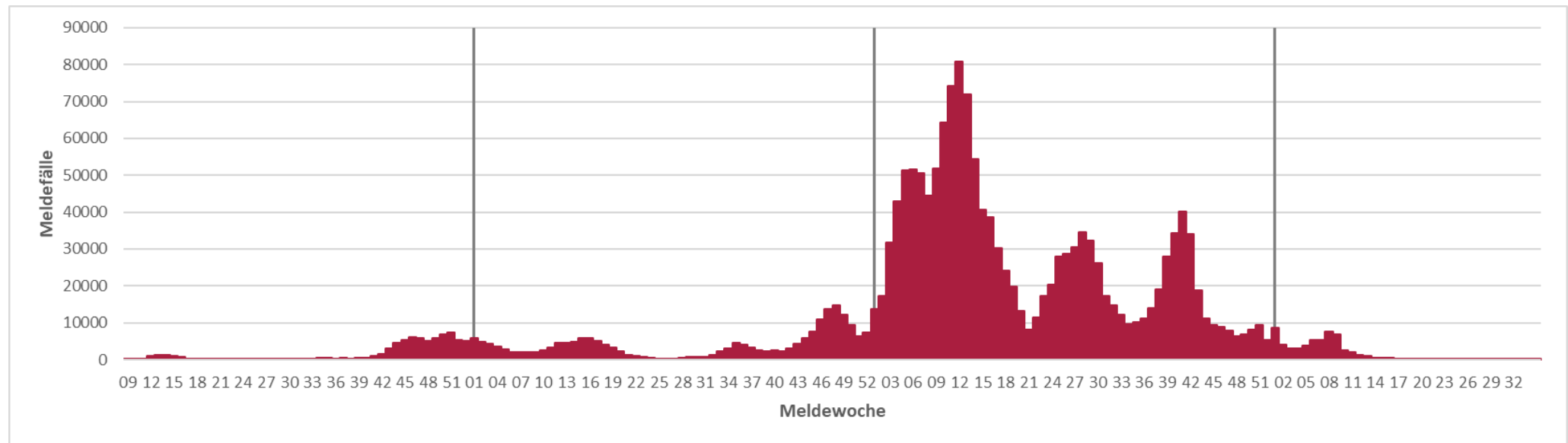

Influenza

Infektionen mit Influenza A- und B-Viren sind beim Menschen für die saisonale Grippe verantwortlich. Für die folgenden Betrachtungen wurden nur Influenzaerkrankungen nach sog. Referenzdefinition des Robert Koch-Instituts ausgewertet. Diese ist erfüllt, sobald ein labordiagnostischer Erregernachweis von Influenza A oder Influenza B mittels PCR, Erregerisolierung oder Antigentest (einschließlich Schnelltest) vorliegt. Auch Personen, die Grippe Symptome zeigen und vor Erkrankungsbeginn Kontakt zu einer anderen nachweislich an Grippe erkrankten Person hatten, erfüllen die Referenzdefinition.

Influenzaerkrankungen in Rheinland-Pfalz, Saison 2022/2023

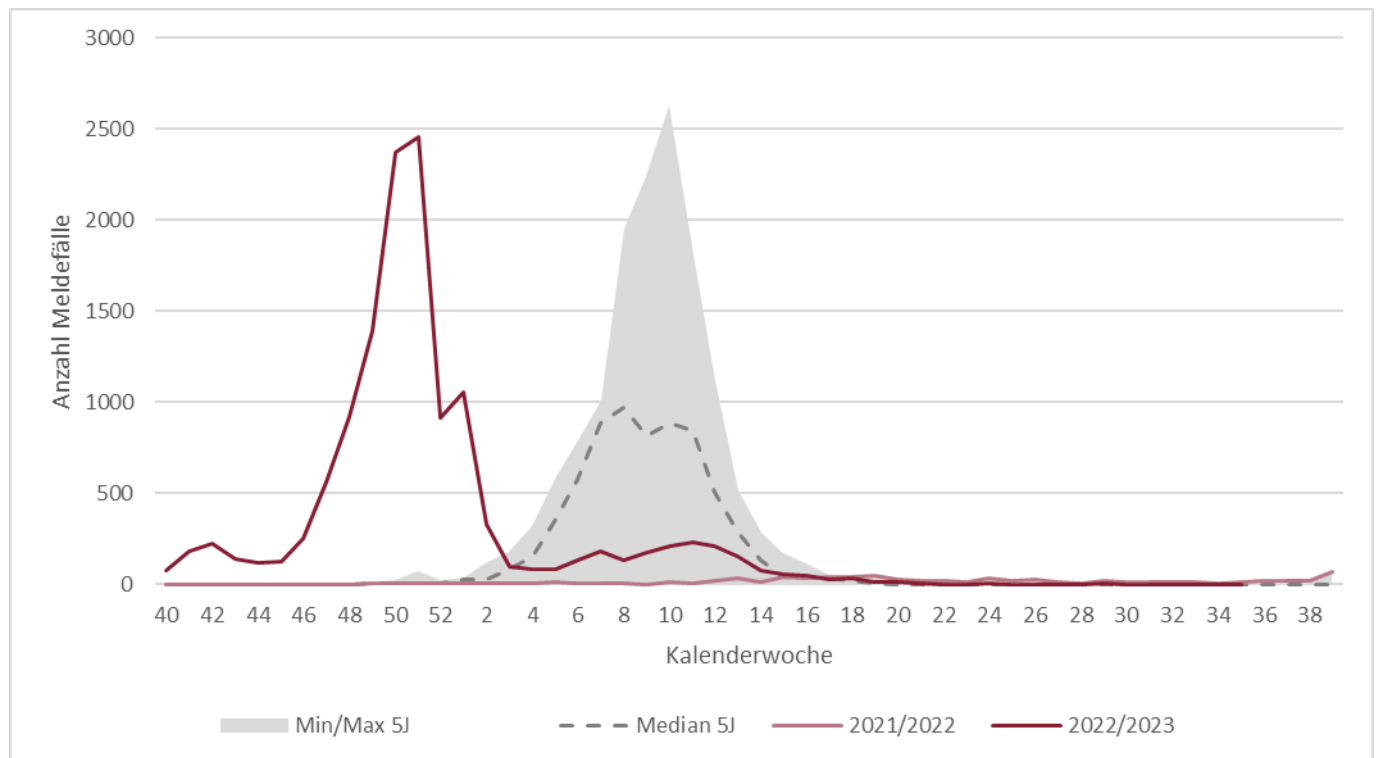

Die dunkelrote Linie zeigt den Verlauf der aktuellen Grippesaison, die hellrote Linie zeigt den Verlauf der letzten Saison. Der graue Bereich beschreibt das Minimum und das Maximum der Grippefälle in der Grippesaison der vergangenen 5 Jahre, während die gestrichelte Linie den mittleren Wert der letzten 5 Jahre darstellt.

Surveillance respiratorischer Erreger (SURE)

Für den vorliegenden Bericht wertet das Landesuntersuchungsamt Rheinland-Pfalz (LUA) die Untersuchungsergebnisse diagnostischer Abstriche der oberen Atemwege in anonymisierter Form aus (sog. **SU**rveillance **R**espiratorischer **E**rreger, SURE). Zu diesem Zweck haben sich mehr als 30 Haus- und Kinderarztpraxen unter dem Dach des Ministeriums für Wissenschaft und Gesundheit ehrenamtlich zu einem Netzwerk zusammengeschlossen und übersenden Untersuchungsmaterial von Patient*innen mit akuten Atemwegsinfektionen an die Labore des LUA. Dort werden diese mittels PCR auf eine Infektion mit SARS-CoV-2, Influenza A, Influenza B oder RSV (respiratorische Synzytialviren) untersucht.

Labornachweise respiratorischer Erreger bei akuter Atemwegsinfektion (ambulant)

In Kalenderwoche 35 wurden insgesamt 39 Proben von den rheinland-pfälzischen Arztpraxen eingesandt. Davon wurde bei 18% mindestens eine der folgenden Infektionen nachgewiesen: SARS-CoV-2 (7 Nachweise); Influenza (0 Nachweise); RSV (0 Nachweise). Insgesamt wurde in 0 Proben mehr als ein Erreger nachgewiesen.

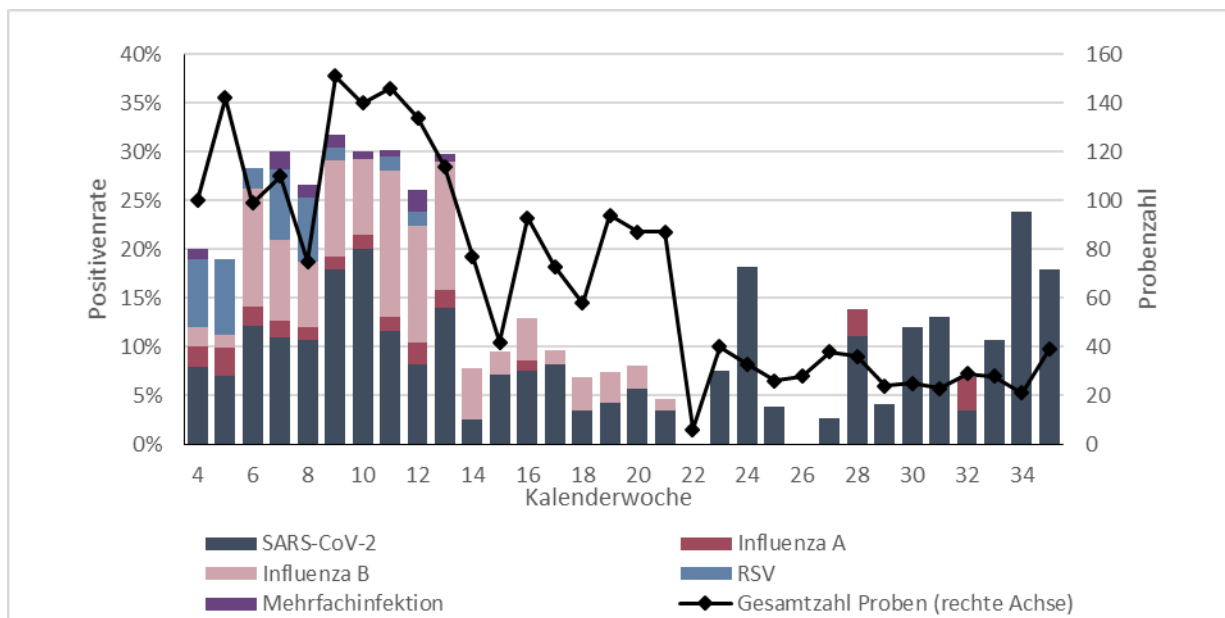

Die schwarze Linie beschreibt die Gesamtzahl der Proben, die in der jeweiligen Kalenderwoche entnommen und eingesandt wurden (rechte Achse). Die Balken zeigen den Anteil der Nachweise unterschiedlicher Erreger unter allen eingesandten Proben in Prozent (linke Achse). Die Positivrate kann sich rückwirkend ändern, da die Proben den Kalenderwochen nach dem Datum der Entnahme der Abstrichprobe zugeordnet werden.

Mehrfachinfektionen

In Kalenderwoche 35 wurde in keiner der eingesandten Proben eine Mehrfachinfektion nachgewiesen.

Symptomschwere

Von Kalenderwoche 32 bis 35 wurden insgesamt 117 Proben durch Haus- und Kinderarztpraxen eingesandt, wobei 65% von Patient*innen mit leichten, 31% von Patient*innen mit mittelschweren und 3% von Patient*innen mit schweren Symptomen einer akuten Atemwegsinfektion stammten.

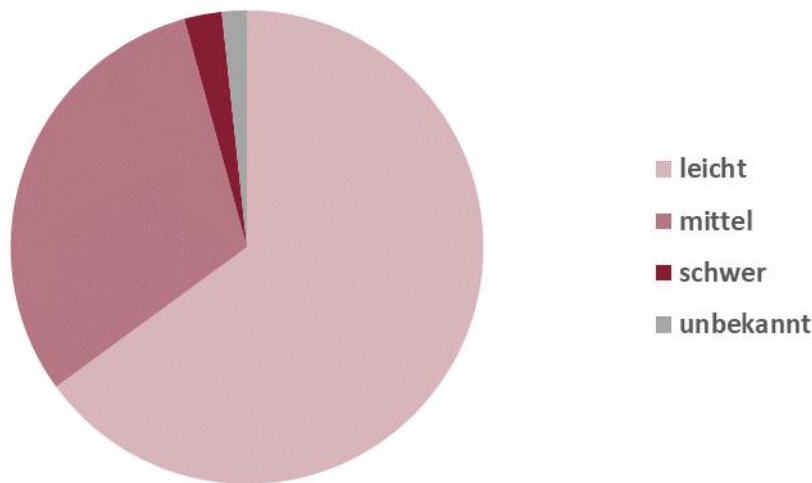

Respiratorische Erreger bei akuter Atemwegsinfektion (ambulant), nach Altersgruppen

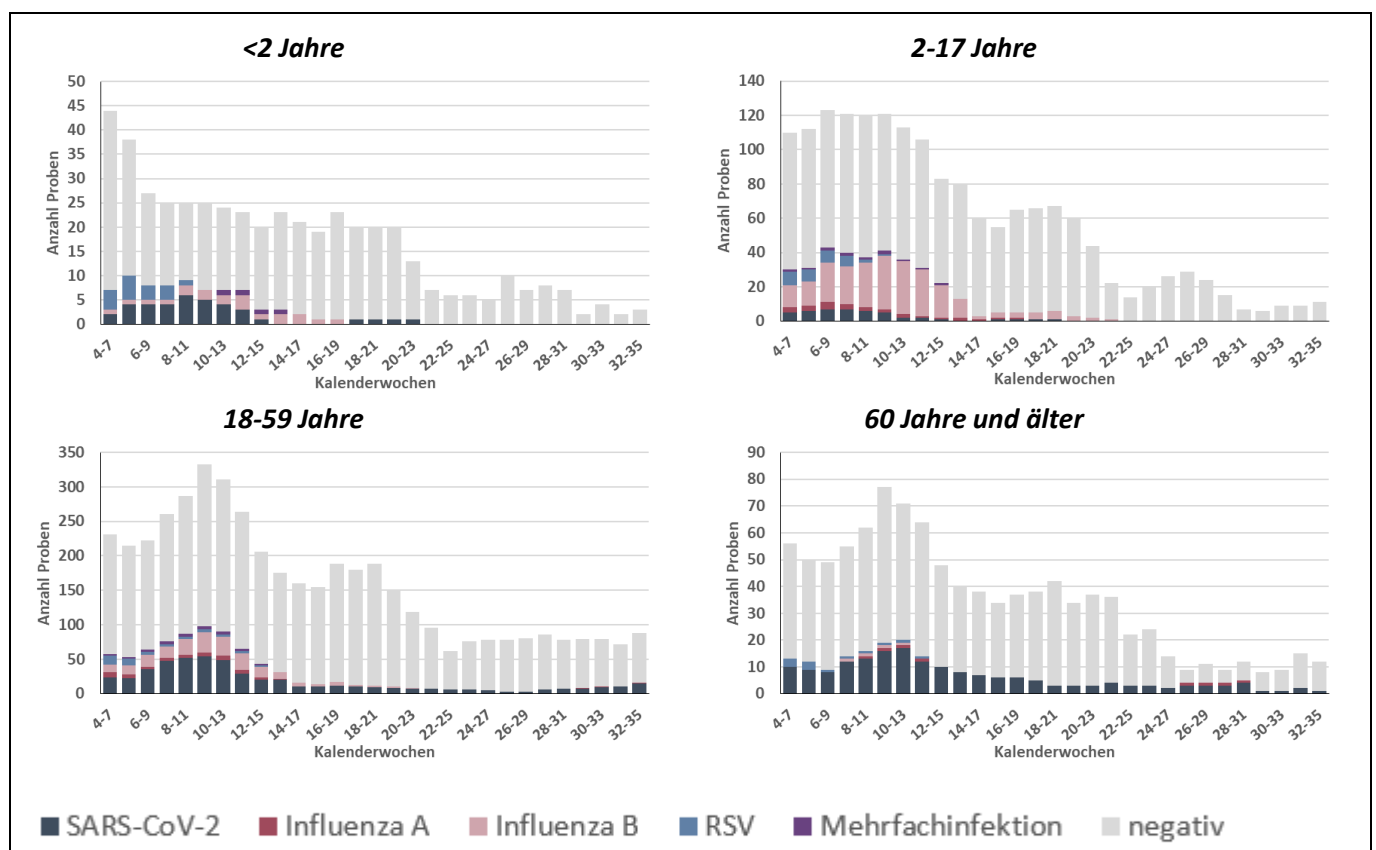

Die Höhe der Balken beschreibt die Gesamtzahl der eingegangenen Proben aus der jeweiligen Altersgruppe und den vergangenen 4 Kalenderwochen. Beim grauen Anteil der Balken wurde keiner der untersuchten Erreger nachgewiesen.

Anhang 1: Übersicht teilnehmender Haus- und Kinderarztpraxen

Wir danken allen ehrenamtlich an SURE teilnehmenden Haus- und Kinderarztpraxen*:

Dr. Hans-Gerhard Ruhl | Allgemeinmedizin | Burgbrohl

Leonhard Laschet | Allgemeinmedizin | Martinshöhe

Dr. Verena Gall | Innere Medizin & Allgemeinmedizin | Mommenheim

Dr. Astrid Schlieter | Innere Medizin | Bernkastel-Kues

Dr. Petra König | Allgemeinmedizin | Kaiserslautern

Dr. Tobias Seidler | Allgemeinmedizin | Neuwied

Dres. S. Adam & B. Icking-Zock | Innere Medizin & Allgemeinmedizin | Thalfang

Dres. Silke Orth & Patrick Kudielka | Innere Medizin & Allgemeinmedizin | Mayen

Ludwig Hain | Innere Medizin | Bad Kreuznach

Dres. Rosemarie Schmitz & Werner Martin | Allgemeinmedizin | Trier

Dres. Meier & Schmitt | Allgemeinmedizin | Nieder-Olm

Dr. Hofmann-Eifler und Kollegen | Allgemeinmedizin | Rheinzabern

Dres. Hornburg, Becker, Kohlhas, Fink | Innere Medizin und Allgemeinmedizin | Gebhardshain

Dr. Sonnenschein & PD. Dr. Whybra-Trümpler | Kinder- und Jugendmedizin | Ingelheim

Dr. Anke Wenzel | Kinder- und Jugendmedizin | Mainz

Dr. Robert Ventz | Innere Medizin | Worms

Dr. Michael Klamm | Allgemeinmedizin | Neuhofen

Dres. Viola Bähner, Bettina Klär-Hlawatsch, Alfred Huber | Kinder- und Jugendmedizin | Bodenheim

Dres. J.P. Christmann, Kathrin Küper, Martin Christmann | Kinder- und Jugendmedizin | Mainz-Laubenheim

Dr. Peter Schreiner | Kinder- und Jugendmedizin | Bad Kreuznach

Dr. Verena Maar | Allgemeinmedizin | Burgbrohl

Klaus Osten & Prof. Dr. Stefan Claus | Allgemeinmedizin | Bingen

Dres. Lothar Maurer & Andreas Maurer | Kinder- und Jugendmedizin | Frankenthal

Alexander Gindi | Innere Medizin | Hachenburg

Kirsten Höhn | Allgemeinmedizin | Kaiserslautern

Dres. Matthias Hillmann & Annegret Hillmann | Kinder- und Jugendmedizin | Bad Neuenahr

Tanja Dummer & Dr. Ibrahim Ghanayem | Kinder- und Jugendmedizin | Idar-Oberstein

Dr. Sabine Eckrich | Innere Medizin | Neustadt

Dr. Bernd Berwanger | Kinder- und Jugendmedizin | Neustadt an der Weinstraße

Dres. M. Heymanns & A. Mietens | Allgemeinmedizin | Edenkoben

Hugo Bader | Innere Medizin | Morbach

Dr. Jens Galan | Innere Medizin & Allgemeinmedizin | Grünstadt

Dr. Sarah Grasmeyer | Kinder- und Jugendmedizin | Gerolstein

Dr. Volker Wahl & Dr. Ute Krafft | Innere Medizin & Allgemeinmedizin | Birken-Honigsessen

Harald Schönhofen & Dr. Mona Butte | Allgemeinmedizin & Kinder- und Jugendmedizin | Contwig

**Es werden nur die Namen derjenigen Praxen aufgelistet, von denen das ausdrückliche schriftliche Einverständnis der Praxisinhaber*innen vorliegt.*

Anhang 2: COVID-19 in den letzten 7 Tagen nach Gebietseinheit und Alter

Kreis/Stadt, Stand 06.09.2023	Übermittlungen der Gesundheitsämter gem. IfSG mit Meldedatum in den letzten 7 Tagen											Übermittlungen der Gesundheitsämter gem. IfSG mit Sterbedatum in den letzten 28 Tagen ^A						Kreis/Stadt	
	SARS-CoV-2 Infektionen (PCR-pos.) ^B					Hospitalisiert wegen/mit SARS-CoV-2 ^B					Verstorben an/mit SARS-CoV-2 ^B								
	N	Inzidenz pro 100.000 EW					N	Inzidenz /100.000 EW					N	Verstorben pro 1.000.000 EW					
		Gesamt ^C	0-11J.	12-19J.	20-59J.	≥ 60J.		Gesamt ^C	0-11J.	12-19J.	20-59J.	≥ 60J.		Gesamt ^C	0-11J.	12-19J.	20-59J.		≥ 60J.
Rheinland-Pfalz	262	6,4	2,8	1,7	5,0	11,1	65	1,6	0,9	0,7	0,6	3,7	6	1,5	0,0	0,0	0,5	4,0	Rheinland-Pfalz
VG Mittelrhein-Westerwald	82	6,5	2,1	2,2	5,6	10,5	19	1,5	0,7	1,1	0,5	3,6	3	2,4	0,0	0,0	1,6	5,1	VG Mittelrhein-Westerwald
Ahrweiler	0	0,0	0,0	0,0	0,0	0,0	0	0,0	0,0	0,0	0,0	0,0	0	0,0	0,0	0,0	0,0	0,0	Ahrweiler
Altenkirchen	5	3,9	0,0	0,0	1,5	10,0	3	2,3	0,0	0,0	1,5	5,0	0	0,0	0,0	0,0	0,0	0,0	Altenkirchen
Cochem-Zell	9	14,6	16,3	0,0	19,8	9,6	0	0,0	0,0	0,0	0,0	0,0	0	0,0	0,0	0,0	0,0	0,0	Cochem-Zell
KS Koblenz	6	5,3	0,0	0,0	4,8	9,3	1	0,9	0,0	0,0	0,0	3,1	1	8,8	0,0	0,0	0,0	31,1	KS Koblenz
Mayen-Koblenz	12	5,6	4,2	6,4	2,7	10,6	4	1,9	0,0	6,4	0,0	4,5	0	0,0	0,0	0,0	0,0	0,0	Mayen-Koblenz
Neuwied	14	7,6	0,0	0,0	5,4	15,9	4	2,2	0,0	0,0	1,1	5,3	1	5,4	0,0	0,0	0,0	17,7	Neuwied
Rhein-Hunsrück	17	16,4	8,8	13,2	15,5	21,1	3	2,9	8,8	0,0	0,0	6,0	0	0,0	0,0	0,0	0,0	0,0	Rhein-Hunsrück
Rhein-Lahn	6	4,9	0,0	0,0	3,3	10,1	3	2,4	0,0	0,0	1,6	5,1	1	8,1	0,0	0,0	0,0	16,4	Rhein-Lahn
Westerwaldkreis	13	6,4	0,0	0,0	7,6	8,3	1	0,5	0,0	0,0	0,0	1,7	0	0,0	0,0	0,0	0,0	0,0	Westerwaldkreis
VG Rheinhessen-Nahe	88	9,9	8,1	3,1	7,1	17,7	26	2,9	3,0	1,6	1,1	6,7	0	0,0	0,0	0,0	0,0	0,0	VG Rheinhessen-Nahe
Alzey-Worms	15	11,4	12,9	0,0	7,4	20,7	4	3,0	0,0	0,0	1,5	7,8	0	0,0	0,0	0,0	0,0	0,0	Alzey-Worms
Bad Kreuznach	15	9,4	0,0	0,0	8,9	15,6	2	1,3	0,0	0,0	0,0	3,9	0	0,0	0,0	0,0	0,0	0,0	Bad Kreuznach
Birkenfeld	5	6,2	11,4	0,0	0,0	14,8	0	0,0	0,0	0,0	0,0	0,0	0	0,0	0,0	0,0	0,0	0,0	Birkenfeld
Mainz-Bingen	13	6,1	4,0	0,0	5,5	9,5	6	2,8	4,0	0,0	1,8	4,8	0	0,0	0,0	0,0	0,0	0,0	Mainz-Bingen
KS Mainz	20	9,2	0,0	7,0	6,2	21,5	10	4,6	0,0	0,0	1,5	15,6	0	0,0	0,0	0,0	0,0	0,0	KS Mainz
KS Worms	20	23,9	40,0	15,5	16,0	34,0	4	4,8	20,0	15,5	0,0	4,2	0	0,0	0,0	0,0	0,0	0,0	KS Worms
VG Rheinpfalz	29	3,2	1,9	1,5	2,8	4,8	4	0,4	0,0	0,0	0,0	1,5	1	1,1	0,0	0,0	0,0	3,7	VG Rheinpfalz
Bad Dürkheim	2	1,5	0,0	0,0	1,5	2,2	1	0,8	0,0	0,0	0,0	2,2	1	7,5	0,0	0,0	0,0	22,4	Bad Dürkheim
KS Frankenthal	2	4,1	0,0	0,0	4,0	6,8	1	2,1	0,0	0,0	0,0	6,8	0	0,0	0,0	0,0	0,0	0,0	KS Frankenthal
Germersheim	2	1,5	0,0	0,0	1,5	2,7	0	0,0	0,0	0,0	0,0	0,0	0	0,0	0,0	0,0	0,0	0,0	Germersheim
KS Landau i.d.Pf.	2	4,3	0,0	0,0	3,8	7,9	0	0,0	0,0	0,0	0,0	0,0	0	0,0	0,0	0,0	0,0	0,0	KS Landau i.d.Pf.
KS Ludwigshafen	7	4,1	4,5	0,0	4,3	4,6	0	0,0	0,0	0,0	0,0	0,0	0	0,0	0,0	0,0	0,0	0,0	KS Ludwigshafen
KS Neustadt a.d.W.	1	1,9	0,0	0,0	0,0	5,6	1	1,9	0,0	0,0	0,0	5,6	0	0,0	0,0	0,0	0,0	0,0	KS Neustadt a.d.W.
Rhein-Pfalz-Kreis	7	4,5	5,4	9,2	3,9	4,1	0	0,0	0,0	0,0	0,0	0,0	0	0,0	0,0	0,0	0,0	0,0	Rhein-Pfalz-Kreis
KS Speyer	1	2,0	0,0	0,0	0,0	6,3	0	0,0	0,0	0,0	0,0	0,0	0	0,0	0,0	0,0	0,0	0,0	KS Speyer
Südliche Weinstr.	5	4,5	0,0	0,0	3,6	8,3	1	0,9	0,0	0,0	0,0	2,8	0	0,0	0,0	0,0	0,0	0,0	Südliche Weinstr.
VG Trier	32	6,0	0,0	0,0	3,9	13,3	9	1,7	0,0	0,0	1,1	3,8	1	1,9	0,0	0,0	0,0	6,3	VG Trier
Bernkastel-Wittlich	15	13,3	0,0	0,0	12,4	22,2	5	4,4	0,0	0,0	5,3	5,6	0	0,0	0,0	0,0	0,0	0,0	Bernkastel-Wittlich
Bitburg-Prüm	9	8,9	0,0	0,0	1,9	27,1	3	2,9	0,0	0,0	0,0	10,2	0	0,0	0,0	0,0	0,0	0,0	Bitburg-Prüm
Trier-Saarburg	2	1,3	0,0	0,0	1,3	2,2	1	0,7	0,0	0,0	0,0	2,2	0	0,0	0,0	0,0	0,0	0,0	Trier-Saarburg
KS Trier	5	4,5	0,0	0,0	3,1	11,1	0	0,0	0,0	0,0	0,0	0,0	0	0,0	0,0	0,0	0,0	0,0	KS Trier
Vulkaneifel	1	1,6	0,0	0,0	0,0	4,8	0	0,0	0,0	0,0	0,0	0,0	1	16,4	0,0	0,0	0,0	48,5	Vulkaneifel
VG Westpfalz	31	6,0	0,0	0,0	5,0	10,8	7	1,3	0,0	0,0	0,8	3,0	1	1,9	0,0	0,0	0,0	6,0	VG Westpfalz
Donnersbergkreis	4	5,3	0,0	0,0	2,7	12,6	0	0,0	0,0	0,0	0,0	0,0	0	0,0	0,0	0,0	0,0	0,0	Donnersbergkreis
Kaiserslautern	11	10,3	0,0	0,0	15,3	9,1	1	0,8	0,0	0,0	1,9	0,0	0	0,0	0,0	0,0	0,0	0,0	Kaiserslautern
KS Kaiserslautern	5	5,0	0,0	0,0	3,7	10,9	1	0,9	0,0	0,0	1,8	0,0	0	0,0	0,0	0,0	0,0	0,0	KS Kaiserslautern
Kusel	5	7,1	0,0	0,0	0,0	20,9	5	6,8	0,0	0,0	0,0	20,9	0	0,0	0,0	0,0	0,0	0,0	Kusel
KS Pirmasens	1	2,5	0,0	0,0	5,1	0,0	0	0,0	0,0	0,0	0,0	0,0	0	0,0	0,0	0,0	0,0	0,0	KS Pirmasens
Südwestpfalz	4	4,2	0,0	0,0	2,2	8,9	0	0,0	0,0	0,0	0,0	0,0	0	0,0	0,0	0,0	0,0	0,0	Südwestpfalz
KS Zweibrücken	1	2,9	0,0	0,0	0,0	9,1	0	0,0	0,0	0,0	0,0	0,0	1	29,3	0,0	0,0	0,0	91,5	KS Zweibrücken

IfSG=Infektionsschutzgesetz; VG=Versorgungsgebiet gem. Krankenhausplan des Landes; N=Anzahl

^A Fälle ohne Angabe eines Sterbedatums zum Zeitpunkt der erstmaligen Abfrage <5%

^B Fälle ohne Altersangabe wurden der Gruppe der 20-59-jährigen zugeschlagen.

^C Gesamtbevölkerung Rheinland-Pfalz inklusive U.S. Armed Forces. Quelle der Bevölkerungszahlen zur Inzidenzberechnung ist das stat. Landesamt RLP; Bevölkerungsstand 31.12.2021

Anhang 3: COVID-19 gesamte Pandemie nach Gebietseinheit und Alter

Kreis/Stadt, Stand 06.09.2023	Fälle mit laborbestätigter SARS-CoV-2 Infektion, seit Beginn der Pandemie																			Kreis/Stadt	
	Alle Infektionen (PCR-positiv)					Differenz zur Vorwoche (Stand: 30.08.2023)					Hospitalisiert wegen/mit SARS-CoV-2				Verstorben an/mit SARS-CoV-2						
	N	Altersverteilung (%) ^A				N	Altersverteilung (%) ^A				N	Altersverteilung (%) ^A			N	Altersverteilung (%) ^A					
		0-11J.	12-19J.	20-59J.	≥60J.		0-11J.	12-19J.	20-59J.	≥60J.		0-11J.	12-19J.	20-59J.		≥60J.	0-11J.	12-19J.	20-59J.		≥60J.
Rheinland-Pfalz	1780677	11%	9%	62%	18%	301	5%	4%	38%	53%	43013	4%	2%	27%	68%	7237	0%	0%	5%	95%	Rheinland-Pfalz
VG Mittelrhein-Westerwald	533553	11%	9%	62%	18%	94	3%	4%	41%	51%	12576	4%	2%	27%	68%	1869	0%	0%	5%	95%	VG Mittelrhein-Westerwald
Ahrweiler	48311	12%	9%	61%	19%	1	0%	0%	100%	0%	1287	2%	1%	23%	73%	147	0%	0%	4%	96%	Ahrweiler
Altenkirchen	52158	11%	10%	61%	17%	7	0%	0%	14%	86%	1812	3%	1%	28%	68%	187	0%	0%	6%	94%	Altenkirchen
Cochern-Zell	25897	11%	9%	60%	20%	9	11%	0%	67%	22%	442	2%	1%	18%	79%	141	0%	0%	3%	97%	Cochern-Zell
KS Koblenz	51549	10%	8%	65%	17%	10	0%	10%	40%	50%	1033	7%	1%	24%	68%	199	0%	0%	4%	96%	KS Koblenz
Mayen-Koblenz	96867	10%	9%	63%	18%	13	8%	8%	23%	62%	2042	6%	1%	25%	68%	266	0%	0%	5%	95%	Mayen-Koblenz
Neuwied	69047	10%	10%	62%	18%	14	0%	3%	36%	64%	993	5%	2%	30%	63%	300	0%	0%	5%	95%	Neuwied
Rhein-Hunsrück	48934	10%	9%	60%	20%	18	6%	6%	44%	44%	1201	1%	1%	22%	75%	182	0%	0%	5%	95%	Rhein-Hunsrück
Rhein-Lahn	50031	11%	9%	61%	19%	9	0%	11%	33%	56%	1123	3%	2%	31%	64%	150	0%	0%	9%	91%	Rhein-Lahn
Westerwaldkreis	90759	11%	10%	62%	17%	13	0%	0%	62%	38%	2643	3%	2%	32%	63%	297	0%	0%	5%	95%	Westerwaldkreis
VG Rheinhessen-Nahe	413512	11%	9%	62%	17%	102	9%	2%	40%	49%	9716	4%	2%	30%	64%	1553	0%	0%	5%	95%	VG Rheinhessen-Nahe
Alzey-Worms	58144	12%	9%	61%	18%	19	16%	0%	42%	42%	1727	4%	1%	29%	66%	269	0%	0%	5%	95%	Alzey-Worms
Bad Kreuznach	78825	11%	9%	60%	20%	18	0%	0%	50%	50%	928	3%	2%	28%	67%	297	0%	0%	3%	97%	Bad Kreuznach
Birkenfeld	35880	12%	10%	58%	20%	5	20%	0%	0%	80%	1049	5%	2%	27%	65%	178	0%	0%	2%	98%	Birkenfeld
Mainz-Bingen	100699	12%	9%	60%	18%	15	7%	0%	40%	53%	2121	2%	2%	29%	67%	341	0%	0%	4%	96%	Mainz-Bingen
KS Mainz	101175	10%	8%	69%	14%	22	0%	5%	45%	50%	2567	3%	2%	33%	62%	280	0%	0%	7%	93%	KS Mainz
KS Worms	38789	12%	10%	62%	16%	23	17%	4%	35%	43%	1324	6%	3%	35%	57%	188	0%	1%	9%	90%	KS Worms
VG Rheinpfalz	379334	11%	9%	61%	19%	25	12%	20%	24%	44%	11071	4%	2%	26%	69%	2016	0%	0%	5%	95%	VG Rheinpfalz
Bad Dürkheim	53255	11%	8%	59%	22%	2	0%	0%	50%	50%	1660	2%	2%	23%	73%	281	0%	0%	4%	96%	Bad Dürkheim
KS Frankenthal	20117	11%	9%	61%	18%	2	0%	0%	50%	50%	421	6%	1%	26%	67%	99	0%	0%	10%	90%	KS Frankenthal
Germersheim	60264	12%	10%	61%	18%	2	0%	0%	50%	50%	1536	1%	1%	27%	70%	239	0%	0%	5%	94%	Germersheim
KS Landau i.d.Pf.	20725	9%	9%	66%	16%	3	0%	100%	-33%	33%	732	3%	1%	30%	66%	100	0%	0%	8%	92%	KS Landau i.d.Pf.
KS Ludwigshafen	68761	12%	10%	62%	16%	7	14%	0%	57%	29%	2116	8%	2%	30%	59%	487	0%	0%	6%	94%	KS Ludwigshafen
KS Neustadt a.d.W.	23211	10%	9%	58%	23%	1	0%	0%	0%	100%	927	2%	1%	24%	73%	93	0%	0%	4%	96%	KS Neustadt a.d.W.
Rhein-Pfalz-Kreis	62280	12%	9%	60%	19%	8	13%	13%	38%	38%	1466	6%	2%	23%	70%	336	0%	0%	5%	95%	Rhein-Pfalz-Kreis
KS Speyer	23605	10%	9%	61%	20%	1	0%	0%	0%	100%	639	5%	2%	25%	68%	133	0%	0%	3%	97%	KS Speyer
Südliche Weinstr.	47116	11%	9%	61%	19%	-1	-100%	-100%	300%	0%	1574	2%	1%	23%	73%	248	0%	0%	3%	97%	Südliche Weinstr.
VG Trier	211170	11%	9%	63%	17%	47	2%	0%	28%	70%	3691	3%	1%	27%	69%	616	0%	0%	4%	96%	VG Trier
Bernkastel-Wittlich	42776	12%	9%	62%	18%	17	0%	0%	41%	59%	1237	5%	2%	26%	68%	162	0%	0%	4%	96%	Bernkastel-Wittlich
Bitburg-Prüm	33677	11%	9%	63%	17%	20	5%	0%	10%	85%	842	1%	1%	22%	76%	113	0%	0%	6%	94%	Bitburg-Prüm
Trier-Saarburg	59310	12%	9%	63%	16%	2	0%	0%	50%	50%	691	3%	2%	31%	65%	161	0%	0%	5%	95%	Trier-Saarburg
KS Trier	44591	10%	8%	68%	15%	7	0%	0%	43%	57%	440	5%	2%	35%	58%	80	1%	0%	3%	96%	KS Trier
Vulkaneifel	30816	10%	9%	59%	21%	1	0%	0%	0%	100%	481	2%	1%	24%	73%	100	0%	0%	3%	97%	Vulkaneifel
VG Westpfalz	243108	11%	9%	61%	19%	33	0%	0%	45%	55%	5959	3%	2%	25%	70%	1183	0%	0%	5%	95%	VG Westpfalz
Donnersbergkreis	35303	10%	10%	60%	20%	4	0%	0%	25%	75%	735	2%	2%	20%	76%	146	0%	1%	5%	95%	Donnersbergkreis
Kaiserslautern	59264	12%	9%	62%	16%	13	0%	0%	77%	23%	1174	4%	2%	28%	66%	234	0%	0%	6%	94%	Kaiserslautern
KS Kaiserslautern	46393	10%	9%	64%	17%	5	0%	0%	40%	60%	1167	3%	2%	30%	65%	309	0%	0%	5%	95%	KS Kaiserslautern
Kusel	29958	11%	9%	60%	21%	5	0%	0%	0%	100%	631	2%	2%	25%	72%	148	0%	0%	5%	95%	Kusel
KS Pirmasens	16078	10%	9%	59%	22%	1	0%	0%	100%	0%	661	4%	3%	23%	71%	122	0%	0%	2%	98%	KS Pirmasens
Südwestpfalz	40757	10%	8%	60%	22%	4	0%	0%	25%	75%	1095	3%	1%	21%	75%	178	0%	0%	4%	96%	Südwestpfalz
KS Zweibrücken	15355	10%	9%	61%	20%	1	0%	0%	0%	100%	496	2%	1%	24%	72%	46	0%	0%	7%	93%	KS Zweibrücken

VG=Versorgungsgebiet gem. Krankenhausplan des Landes; N=Anzahl; ^AFälle ohne Altersangabe wurden der Gruppe der 20-59-jährigen zugeschlagen

Anhang 4: Influenzameldefälle nach Gebietseinheit und Alter

Fälle mit Influenza-Infektion nach Referenzdefinition, seit Beginn der Influenzasaison 2022/23																					
Kreis/Stadt, Stand 06.09.2023	Alle Influenza-Infektionen				Letzte 7 Tage - Incidenz pro 100.000 Einwohner					Hospitalisiert wegen/mit Influenza				Influenza-Infektionen vergangener Saisons bis einschließlich (06.09.2023)					Kreis/Stadt		
	Gesamt	Altersverteilung (%) ^A				Gesamt	nach Alter ^A				Gesamt	Altersverteilung (%) ^A				2021/22	2020/21	2019/20		2018/19	2017/18
		0-4J.	5-17J.	18-59J.	≥60J.		0-4J.	5-17J.	18-59J.	≥60J.		0-4J.	5-17J.	18-59J.	≥60J.						
Rheinland-Pfalz	13171	10%	25%	46%	19%	0,1	0,0	0,4	0,0	0,1	2195	15%	16%	28%	41%	687	47	8338	7764	13885	Rheinland-Pfalz
VG Mittelrhein-Westerwald	3404	13%	24%	44%	19%	0,1	0,0	0,7	0,0	0,0	686	19%	18%	28%	35%	120	7	2152	2229	4023	VG Mittelrhein-Westerwald
Ahrweiler	450	13%	25%	40%	22%	0,0	0,0	0,0	0,0	0,0	107	8%	10%	31%	50%	19	0	197	225	252	Ahrweiler
Altenkirchen	160	7%	12%	63%	18%	0,0	0,0	0,0	0,0	0,0	35	20%	3%	29%	49%	8	0	147	66	178	Altenkirchen
Cochem-Zell	353	11%	35%	39%	15%	0,0	0,0	0,0	0,0	0,0	24	29%	21%	4%	46%	12	1	93	82	324	Cochem-Zell
KS Koblenz	206	13%	19%	48%	21%	0,0	0,0	0,0	0,0	0,0	69	19%	19%	33%	29%	15	1	220	255	504	KS Koblenz
Mayen-Koblenz	741	14%	25%	45%	16%	0,5	0,0	3,9	0,0	0,0	123	23%	30%	26%	21%	18	0	437	538	579	Mayen-Koblenz
Neuwied	367	15%	24%	46%	16%	0,0	0,0	0,0	0,0	0,0	75	23%	23%	31%	24%	18	4	281	225	334	Neuwied
Rhein-Hunsrück	202	8%	14%	49%	29%	0,0	0,0	0,0	0,0	0,0	59	14%	10%	27%	49%	6	0	181	144	315	Rhein-Hunsrück
Rhein-Lahn	365	12%	19%	36%	32%	0,0	0,0	0,0	0,0	0,0	104	15%	15%	29%	40%	13	0	333	451	1029	Rhein-Lahn
Westerwaldkreis	560	16%	29%	42%	13%	0,0	0,0	0,0	0,0	0,0	90	30%	22%	23%	24%	11	1	263	243	508	Westerwaldkreis
VG Rheinhessen-Nahe	2874	12%	26%	44%	18%	0,1	0,0	0,0	0,0	0,4	422	15%	20%	30%	35%	144	8	1593	1387	2672	VG Rheinhessen-Nahe
Alzey-Worms	621	13%	35%	37%	16%	0,0	0,0	0,0	0,0	0,0	128	13%	16%	27%	45%	24	0	270	248	456	Alzey-Worms
Bad Kreuznach	242	13%	27%	36%	24%	0,0	0,0	0,0	0,0	0,0	13	31%	15%	23%	23%	5	1	262	269	744	Bad Kreuznach
Birkenfeld	250	22%	43%	24%	12%	0,0	0,0	0,0	0,0	0,0	67	25%	33%	19%	22%	15	0	173	93	243	Birkenfeld
Mainz-Bingen	580	9%	22%	52%	16%	0,0	0,0	0,0	0,0	0,0	18	17%	28%	22%	33%	23	2	515	391	799	Mainz-Bingen
KS Mainz	666	10%	14%	56%	21%	0,0	0,0	0,0	0,0	0,0	41	15%	7%	37%	41%	28	5	303	316	364	KS Mainz
KS Worms	515	10%	28%	45%	17%	1,2	0,0	0,0	0,0	4,2	155	11%	21%	35%	32%	49	0	70	70	66	KS Worms
VG Rheinpfalz	2401	8%	20%	51%	21%	0,1	0,0	0,0	0,2	0,0	416	14%	14%	26%	45%	166	3	1892	1938	2852	VG Rheinpfalz
Bad Dürkheim	640	8%	25%	48%	19%	0,0	0,0	0,0	0,0	0,0	41	10%	24%	22%	44%	25	0	412	518	922	Bad Dürkheim
KS Frankenthal	135	19%	27%	41%	13%	0,0	0,0	0,0	0,0	0,0	28	29%	11%	21%	39%	10	0	103	89	149	KS Frankenthal
Germersheim	158	4%	20%	41%	35%	0,8	0,0	0,0	1,4	0,0	71	3%	3%	41%	54%	12	0	197	151	156	Germersheim
KS Landau i.d.Pf.	58	10%	19%	52%	19%	0,0	0,0	0,0	0,0	0,0	21	5%	14%	43%	38%	8	0	35	54	38	KS Landau i.d.Pf.
KS Ludwigshafen	358	7%	15%	58%	21%	0,0	0,0	0,0	0,0	0,0	78	21%	18%	24%	37%	52	3	437	430	555	KS Ludwigshafen
KS Neustadt a.d.W.	178	7%	13%	54%	25%	0,0	0,0	0,0	0,0	0,0	7	0%	14%	14%	71%	12	0	79	87	203	KS Neustadt a.d.W.
Rhein-Pfalz-Kreis	368	9%	21%	51%	18%	0,0	0,0	0,0	0,0	0,0	82	17%	23%	26%	34%	23	0	341	350	556	Rhein-Pfalz-Kreis
KS Speyer	223	9%	12%	59%	21%	0,0	0,0	0,0	0,0	0,0	35	26%	17%	20%	37%	13	0	104	136	82	KS Speyer
Südliche Weinstr.	283	7%	19%	50%	24%	0,0	0,0	0,0	0,0	0,0	53	11%	2%	15%	72%	11	0	184	123	191	Südliche Weinstr.
VG Trier	2335	7%	25%	48%	20%	0,2	0,0	1,6	0,0	0,0	265	12%	8%	25%	55%	112	25	1081	954	2205	VG Trier
Bernkastel-Wittlich	562	6%	31%	44%	19%	0,0	0,0	0,0	0,0	0,0	106	7%	9%	27%	57%	6	2	167	152	214	Bernkastel-Wittlich
Bitburg-Prüm	535	11%	34%	37%	18%	0,0	0,0	0,0	0,0	0,0	55	2%	7%	20%	71%	42	1	237	259	451	Bitburg-Prüm
Trier-Saarburg	574	7%	17%	52%	24%	0,0	0,0	0,0	0,0	0,0	66	21%	6%	27%	45%	33	15	312	191	546	Trier-Saarburg
KS Trier	333	6%	11%	61%	23%	0,0	0,0	0,0	0,0	0,0	25	36%	4%	28%	32%	22	6	231	94	433	KS Trier
Vulkaneifel	331	4%	32%	51%	13%	1,6	0,0	14,8	0,0	0,0	13	0%	8%	15%	77%	9	1	134	258	561	Vulkaneifel
VG Westpfalz	2157	9%	28%	43%	20%	0,0	0,0	0,0	0,0	0,0	406	12%	16%	29%	44%	145	4	1620	1256	2133	VG Westpfalz
Donnersbergkreis	355	10%	31%	47%	12%	0,0	0,0	0,0	0,0	0,0	63	13%	16%	32%	40%	14	0	170	264	540	Donnersbergkreis
Kaiserslautern	410	8%	25%	42%	25%	0,0	0,0	0,0	0,0	0,0	82	12%	15%	27%	46%	45	1	291	297	220	Kaiserslautern
KS Kaiserslautern	556	10%	32%	40%	18%	0,0	0,0	0,0	0,0	0,0	64	22%	30%	27%	22%	26	0	408	293	203	KS Kaiserslautern
Kusel	194	10%	21%	42%	27%	0,0	0,0	0,0	0,0	0,0	36	8%	28%	22%	42%	11	1	177	109	241	Kusel
KS Pirmasens	139	4%	14%	55%	26%	0,0	0,0	0,0	0,0	0,0	43	5%	9%	28%	58%	4	0	94	32	146	KS Pirmasens
Südwestpfalz	395	7%	31%	41%	21%	0,0	0,0	0,0	0,0	0,0	82	9%	5%	27%	60%	28	2	362	182	526	Südwestpfalz
KS Zweibrücken	108	10%	27%	42%	21%	0,0	0,0	0,0	0,0	0,0	36	11%	11%	42%	36%	17	0	118	79	257	KS Zweibrücken

VG=Versorgungsgebiet gem. Krankenhausplan des Landes; ^AFälle ohne Altersangabe wurden der Gruppe der 20-59-jährigen zugeschlagen

Anhang 5: Zahl der Influenza-Meldefälle, nach Gebietseinheit und Kalenderwoche

Table with columns for Kalenderwoche and 32 regional codes (AK, AW, AZ, DÜW, KH, LK WIL, BIR, BIT, LK COC, KIB, LK GER, KL, LK KUS, LK BIN, LK MYK, NR, LK SIM, LK DIZ, RP, LK SÜW, LK PS, LK SAB, LK DAU, WW, SK FT, SK KL, SK KO, SK LD, SK LU, SK MZ, NW, PS, SK SP, TR, SK WO, SK ZW). Rows list weekly data from 2022 KW36 to 2023 KW35.

AK – Altenkirchen; AW – Ahrweiler; AZ – Alzey-Worms; BIN – Mainz-Bingen; BIR – Birkenfeld; BIT – Bitburg-Prüm; COC – Cochem-Zell; DAU – Vulkaneifel; DIZ – Rhein-Lahn-Kreis; DÜW – Bad Dürkheim; FT – Frankenthal; GER – Germersheim; KH – Bad Kreuznach; KIB – Donnersbergkreis; KL – Kaiserslautern; KO – Koblenz; KUS – Kusel; LD – Landau; LU – Ludwigshafen; MYK – Mayen-Koblenz; MZ – Mainz; NR – Neuwied; NW – Neustadt a.d.W.; PS (LK) – Südwestpfalz; PS (SK) – Pirmasens; RP – Rhein-Pfalz-Kreis; SAB – Trier-Saarburg; SIM – Rhein-Hunsrück-Kreis; SP – Speyer; SÜW – Südliche Weinstraße; TR – Trier; WIL – Berncastel-Wittlich; WO – Worms; WW – Westerlandkreis; ZW – Zweibrücken