



Surveillance Respiratorischer Erreger (SURE)

Wochenbericht des Landesuntersuchungsamtes Rheinland-Pfalz

KW 26/2023

Vorwort

Verehrte Leserinnen und Leser,

Informationen aus der kontinuierlichen Überwachung der häufigsten Erreger akuter Atemwegsinfektionen unterstützen die Verantwortlichen in Politik und Gesundheitswesen bei ihrer Einschätzung der aktuellen Infektionslage und sind für die Bürger*innen ein wichtiger Baustein ihrer individuellen Präventionsentscheidung. Vor diesem Hintergrund stellt der vorliegende Bericht des Landesuntersuchungsamtes allen interessierten Leser*innen eine Zusammenfassung der wochenweise aktualisierten Daten zum Vorkommen von SARS-CoV-2, Influenza und RSV aus dem Meldewesen nach Infektionsschutzgesetz (IfSG) bzw. der Surveillance respiratorischer Erreger (*SURE*) des Landes Rheinland-Pfalz zur Verfügung.

Die Berichte vergangener Wochen finden Sie auf unserer Homepage unter www.lua.rlp.de.

Unser Dank gilt zum einen den Mitarbeiter*innen der rheinland-pfälzischen Gesundheitsämter sowie den Teams in den Haus- und Kinderarztpraxen des *SURE* Netzwerks, die mit ihrer Arbeit die Datengrundlage für diese Berichte schaffen.

Ihr Landesuntersuchungsamt Rheinland-Pfalz

Inhaltsverzeichnis

| | |
|--|-----------|
| Daten aus dem Meldewesen nach Infektionsschutzgesetz (IfSG) | 4 |
| COVID-19 | 4 |
| COVID-19 in den letzten 7 Tagen auf einen Blick | 4 |
| COVID-19 im Verlauf | 5 |
| COVID-19-Inzidenzen nach Altersgruppe | 6 |
| COVID-19 Epidemische Kurve | 6 |
| Influenza | 7 |
| Influenzaerkrankungen in Rheinland-Pfalz, Saison 2022/2023 | 7 |
| Surveillance respiratorischer Erreger (SURE) | 8 |
| Labornachweise respiratorischer Erreger bei akuter Atemwegsinfektion (ambulant) | 8 |
| Mehrfachinfektionen | 8 |
| Symptomschwere | 9 |
| Respiratorische Erreger bei akuter Atemwegsinfektion (ambulant), nach Altersgruppen | 9 |
| Anhang 1: Übersicht teilnehmender Haus- und Kinderarztpraxen | 10 |
| Anhang 2: COVID-19 in den letzten 7 Tagen nach Gebietseinheit und Alter | 11 |
| Anhang 3: COVID-19 gesamte Pandemie nach Gebietseinheit und Alter | 12 |
| Anhang 4: Influenzameldefälle nach Gebietseinheit und Alter | 13 |
| Anhang 5: Zahl der Influenza-Meldefälle, nach Gebietseinheit und Kalenderwoche | 14 |

Daten aus dem Meldewesen nach Infektionsschutzgesetz (IfSG)

Das Meldewesen nach Infektionsschutzgesetz ist als sog. Surveillance-System (aus dem Französischen von „surveiller“ = überwachen) erdacht und implementiert worden. Als solches hat es die Aufgabe, zeitnah über neu auftretende Infektionsereignisse in der Bevölkerung zu informieren und neue Entwicklungen bei bekannten Infektionsgeschehen kurzfristig abzubilden. Hierdurch soll sichergestellt werden, dass umgehend Gegenmaßnahmen ergriffen werden können.

Auf Grundlage des Meldewesens nach Infektionsschutzgesetz (IfSG) übermitteln die 24 Gesundheitsämter des Landes Rheinland-Pfalz täglich Fälle meldepflichtiger Infektions-Krankheiten (§ 6 IfSG) bzw. Nachweise von Infektions-Erregern (§7 IfSG), die in den letzten 24 Stunden durch meldepflichtige Personen (z.B. Ärzt*innen, Leiter*innen von Einrichtungen) gemeldet wurden, an die Landesmeldestelle des Landesuntersuchungsamtes (LUA) in pseudonymisierter Form (d.h. ohne identifizierende Daten) weiter (vgl. hierzu §11 IfSG). Das Landesuntersuchungsamt sichtet, analysiert und bewertet diese Daten täglich bevor diese an das Robert Koch-Institut in Berlin weiter übermittelt werden.

COVID-19

Seit 2020 ist COVID-19 meldepflichtig. Im Folgenden werden nur solche Fälle berichtet, bei denen SARS-CoV-2 mittels PCR nachgewiesen wurde, d.h. Fälle die die sog. Referenzdefinition des Robert Koch-Instituts erfüllen.

COVID-19 in den letzten 7 Tagen auf einen Blick

| | | |
|------------------------------|--|---------------------|
| Fälle | Hospitalisierungen | Todesfälle |
| +400 (1778194) | +15 (42499) | +5 (7217) |
| 7-Tages-Inzidenz | 7-Tages-Hospitalisierungsinzidenz | |
| 1,1 [2,0] | 0,24 [0,48] | |
| Datenstand 28.06.2023 | | |

+ Differenz zur Vorwoche

() Kumulativer Wert seit Pandemiebeginn in Klammern

[] Wert der Vorwoche in eckigen Klammern

7-Tages-Inzidenzen pro 100.000 Einwohner

COVID-19 im Verlauf

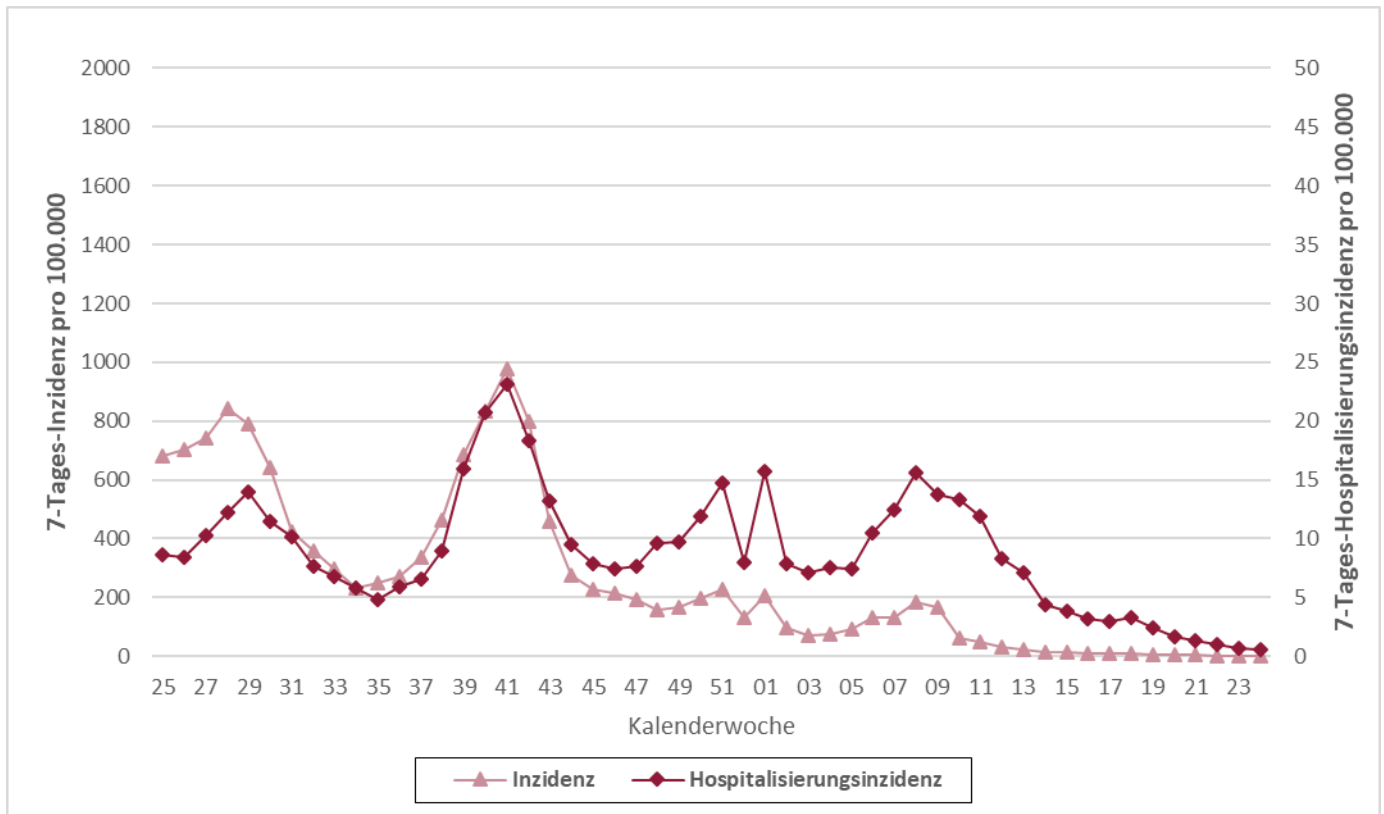

Die hellrote Linie zeigt den Verlauf der 7-Tages-Inzidenz pro 100.000 Einwohner (linke Achse), die dunkelrote Linie zeigt die 7-Tages-Hospitalisierungsinzidenz pro 100.000 Einwohner (rechte Achse). Da die Zahlen jeweils nach aktuellem Datenstand berechnet werden, können die Werte nachträglich noch leichte Änderungen erfahren.

COVID-19-Inzidenzen nach Altersgruppe

| COVID-19-Fälle pro 100.000 Einwohner (retrospektiv*), nach Meldewoche und Alter, Datenstand: 28.06.2023** | | | | | | | | | | | | | | | | | | | | | | | | | | | | | | |
|---|-----------------------|------------|------------|------------|------------|------------|-----------|-----------|-----------|-----------|------------|------------|------------|------------|-----------|-----------|-----------|-----------|-----------|-----------|-----------|----------|----------|----------|----------|----------|----------|----------|----------|----------|
| Alter | Letzte 30 Meldewochen | | | | | | | | | | | | | | | | | | | | | | | | | | | | | |
| | 48 | 49 | 50 | 51 | 52 | 01 | 02 | 03 | 04 | 05 | 06 | 07 | 08 | 09 | 10 | 11 | 12 | 13 | 14 | 15 | 16 | 17 | 18 | 19 | 20 | 21 | 22 | 23 | 24 | 25 |
| 0-9 Jahre | 44 | 33 | 28 | 33 | 18 | 44 | 31 | 31 | 25 | 30 | 31 | 27 | 30 | 31 | 16 | 12 | 8 | 5 | 6 | 4 | 4 | 2 | 2 | 2 | 1 | 2 | 1 | 0 | 0 | 1 |
| 10-19 Jahre | 89 | 81 | 92 | 84 | 36 | 67 | 40 | 40 | 36 | 56 | 83 | 56 | 85 | 101 | 20 | 16 | 9 | 6 | 4 | 3 | 2 | 2 | 2 | 1 | 1 | 1 | 0 | 0 | 1 | 0 |
| 20-29 Jahre | 165 | 181 | 223 | 259 | 130 | 242 | 102 | 75 | 72 | 108 | 163 | 151 | 256 | 244 | 61 | 45 | 24 | 15 | 8 | 9 | 7 | 5 | 6 | 4 | 1 | 2 | 1 | 1 | 2 | 1 |
| 30-39 Jahre | 203 | 205 | 237 | 258 | 148 | 249 | 117 | 103 | 105 | 125 | 177 | 175 | 244 | 213 | 63 | 43 | 26 | 17 | 9 | 9 | 8 | 5 | 6 | 5 | 3 | 2 | 0 | 1 | 2 | 1 |
| 40-49 Jahre | 202 | 212 | 250 | 274 | 157 | 246 | 112 | 94 | 92 | 133 | 189 | 174 | 242 | 212 | 56 | 48 | 26 | 20 | 8 | 6 | 8 | 7 | 5 | 5 | 2 | 3 | 1 | 1 | 1 | 1 |
| 50-59 Jahre | 204 | 234 | 270 | 321 | 183 | 265 | 113 | 70 | 82 | 108 | 152 | 165 | 226 | 204 | 54 | 44 | 28 | 19 | 10 | 9 | 7 | 8 | 4 | 5 | 2 | 3 | 1 | 2 | 1 | 1 |
| 60-69 Jahre | 149 | 175 | 188 | 233 | 142 | 203 | 90 | 62 | 62 | 71 | 109 | 116 | 159 | 134 | 59 | 45 | 39 | 20 | 16 | 15 | 12 | 8 | 11 | 7 | 3 | 5 | 4 | 3 | 3 | 2 |
| 70-79 Jahre | 121 | 134 | 168 | 214 | 127 | 192 | 104 | 60 | 69 | 70 | 91 | 114 | 126 | 116 | 79 | 74 | 56 | 46 | 26 | 22 | 21 | 17 | 17 | 11 | 11 | 9 | 8 | 5 | 3 | 6 |
| 80-89 Jahre | 170 | 181 | 230 | 277 | 168 | 283 | 153 | 103 | 100 | 100 | 131 | 165 | 196 | 165 | 170 | 139 | 99 | 78 | 52 | 52 | 42 | 36 | 38 | 25 | 25 | 14 | 10 | 6 | 6 | 4 |
| 90 Jahre und älter | 225 | 205 | 327 | 373 | 205 | 421 | 173 | 175 | 132 | 152 | 196 | 257 | 227 | 268 | 200 | 184 | 123 | 98 | 59 | 98 | 57 | 27 | 52 | 45 | 25 | 20 | 14 | 11 | 5 | 2 |
| Gesamt | 158 | 169 | 197 | 229 | 130 | 207 | 97 | 73 | 73 | 93 | 131 | 133 | 182 | 166 | 61 | 49 | 33 | 23 | 14 | 13 | 11 | 9 | 9 | 7 | 4 | 4 | 3 | 2 | 2 | 2 |

*Retrospektiv - Die Anzahl der Fälle aus dem aktuellen Datenstand kann durch zwischenzeitliche Übermittlung weiterer Fälle von der zu früheren Zeitpunkten berichteten Anzahl abweichen.

**116 Fälle im Zeitraum ohne Altersangabe

COVID-19 Epidemische Kurve

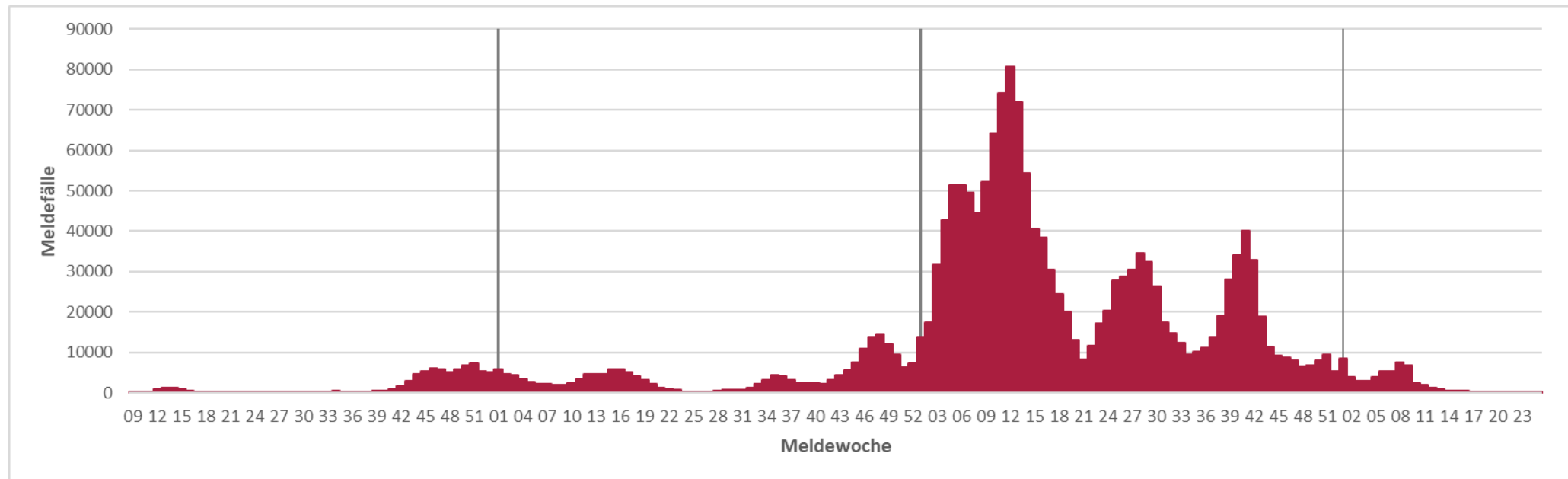

Influenza

Infektionen mit Influenza A- und B-Viren sind beim Menschen für die saisonale Grippe verantwortlich. Für die folgenden Betrachtungen wurden nur Influenzaerkrankungen nach sog. Referenzdefinition des Robert Koch-Instituts ausgewertet. Diese ist erfüllt, sobald ein labordiagnostischer Erregernachweis von Influenza A oder Influenza B mittels PCR, Erregerisolierung oder Antigentest (einschließlich Schnelltest) vorliegt. Auch Personen, die Grippe Symptome zeigen und vor Erkrankungsbeginn Kontakt zu einer anderen nachweislich an Grippe erkrankten Person hatten, erfüllen die Referenzdefinition.

Influenzaerkrankungen in Rheinland-Pfalz, Saison 2022/2023

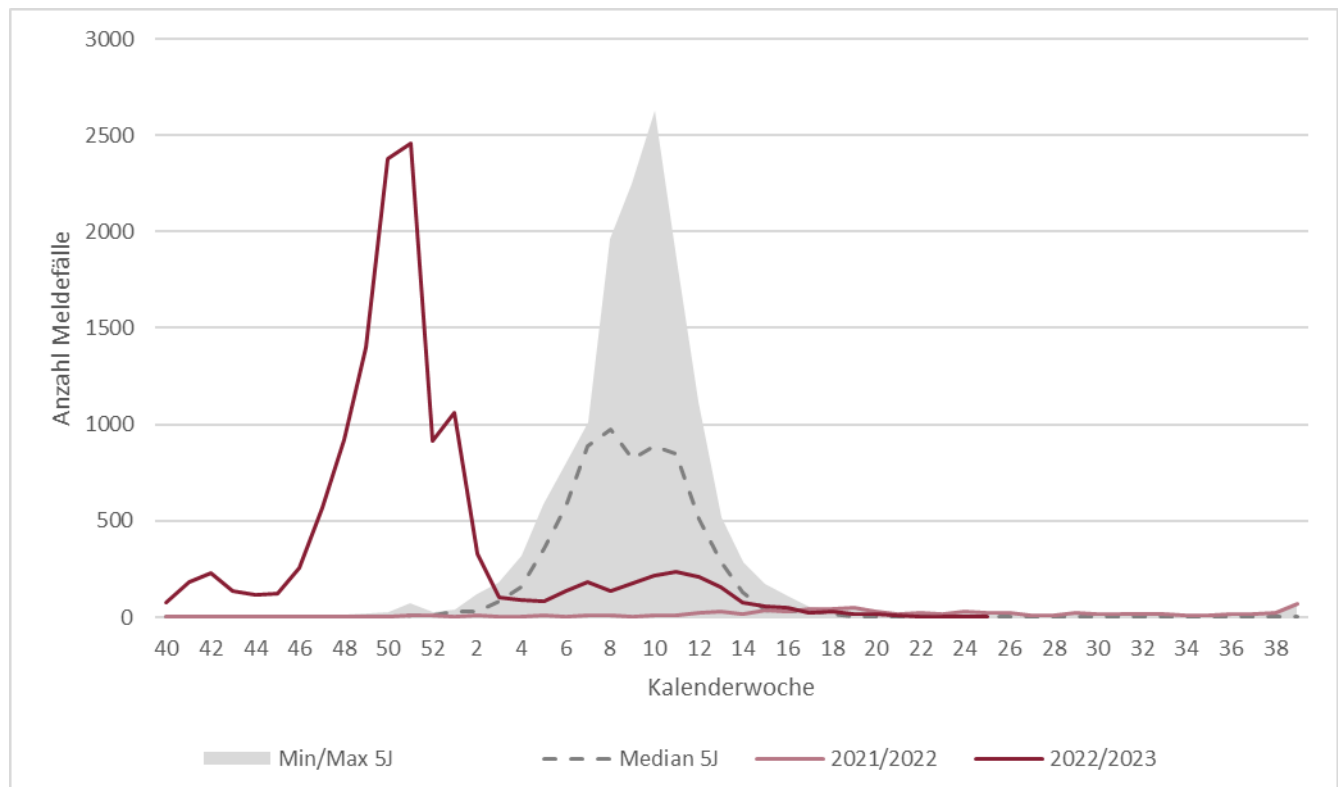

Die dunkelrote Linie zeigt den Verlauf der aktuellen Grippesaison, die hellrote Linie zeigt den Verlauf der letzten Saison. Der graue Bereich beschreibt das Minimum und das Maximum der Grippefälle in der Grippesaison der vergangenen 5 Jahre, während die gestrichelte Linie den mittleren Wert der letzten 5 Jahre darstellt.

Surveillance respiratorischer Erreger (SURE)

Für den vorliegenden Bericht wertet das Landesuntersuchungsamt Rheinland-Pfalz (LUA) die Untersuchungsergebnisse diagnostischer Abstriche der oberen Atemwege in anonymisierter Form aus (sog. **SU**rveillance **R**espiratorischer **E**rreger, SURE). Zu diesem Zweck haben sich mehr als 30 Haus- und Kinderarztpraxen unter dem Dach des Ministeriums für Wissenschaft und Gesundheit ehrenamtlich zu einem Netzwerk zusammengeschlossen und übersenden Untersuchungsmaterial von Patient*innen mit akuten Atemwegsinfektionen an die Labore des LUA. Dort werden diese mittels PCR auf eine Infektion mit SARS-CoV-2, Influenza A, Influenza B oder RSV (respiratorische Synzytialviren) untersucht.

Labornachweise respiratorischer Erreger bei akuter Atemwegsinfektion (ambulant)

In Kalenderwoche 25 wurden insgesamt 26 Proben von den rheinland-pfälzischen Arztpraxen eingesandt. Davon wurde bei 4% mindestens eine der folgenden Infektionen nachgewiesen: SARS-CoV-2 (1 Nachweis); Influenza (0 Nachweise); RSV (0 Nachweise). Insgesamt wurde in 0 Proben mehr als ein Erreger nachgewiesen.

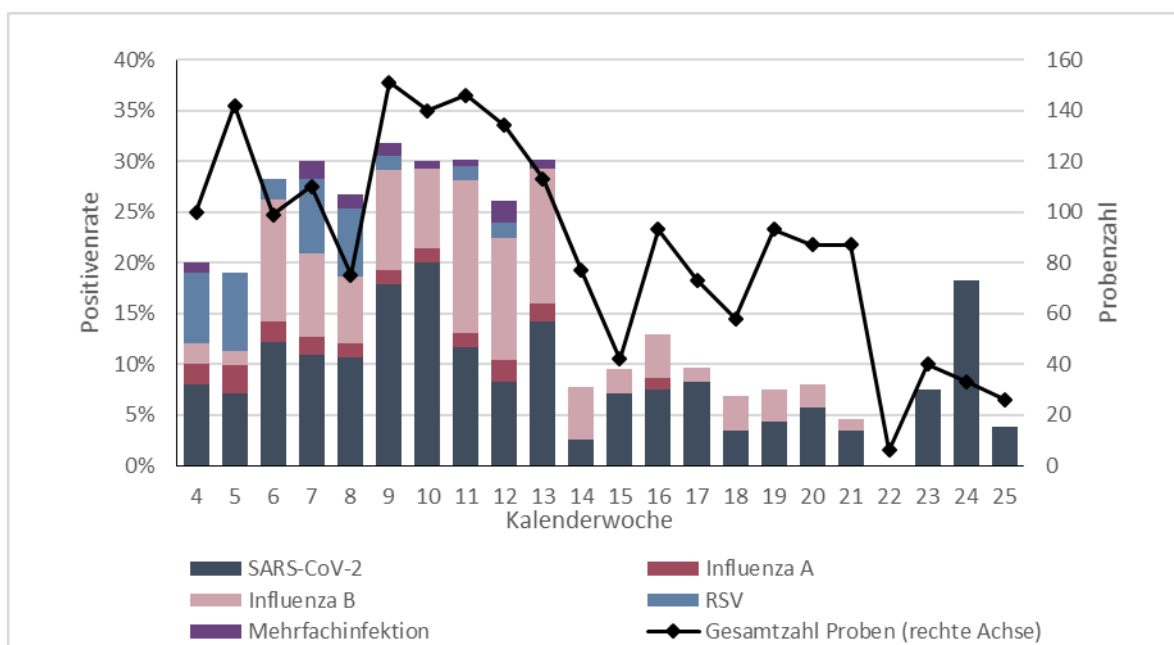

Die schwarze Linie beschreibt die Gesamtzahl der Proben, die in der jeweiligen Kalenderwoche entnommen und eingesandt wurden (rechte Achse). Die Balken zeigen den Anteil der Nachweise unterschiedlicher Erreger unter allen eingesandten Proben in Prozent (linke Achse). Die Positivenrate kann sich rückwirkend ändern, da die Proben den Kalenderwochen nach dem Datum der Entnahme der Abstrichprobe zugeordnet werden.

Mehrfachinfektionen

In Kalenderwoche 25 wurde in keiner der eingesandten Proben eine Mehrfachinfektion nachgewiesen.

Symptomschwere

Von Kalenderwoche 22 bis 25 wurden insgesamt 105 Proben durch Haus- und Kinderarztpraxen eingesandt, wobei 51% von Patient*innen mit leichten, 35% von Patient*innen mit mittelschweren und 6% von Patient*innen mit schweren Symptomen einer akuten Atemwegsinfektion stammten.

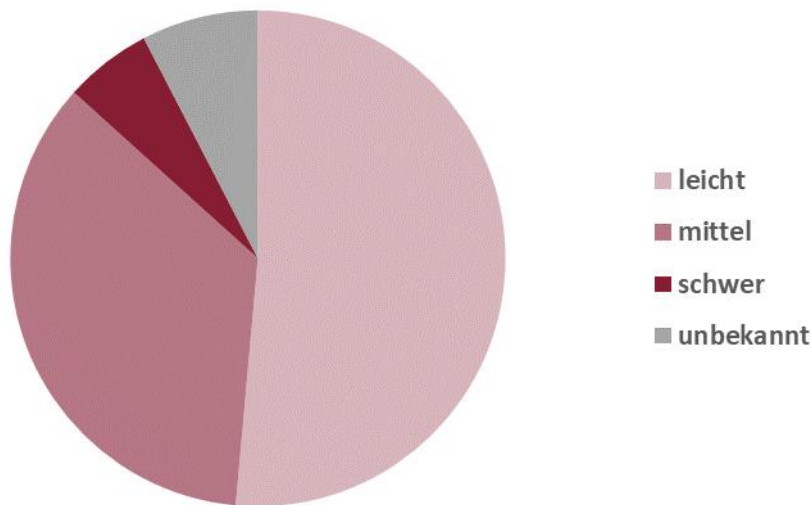

Respiratorische Erreger bei akuter Atemwegsinfektion (ambulant), nach Altersgruppen

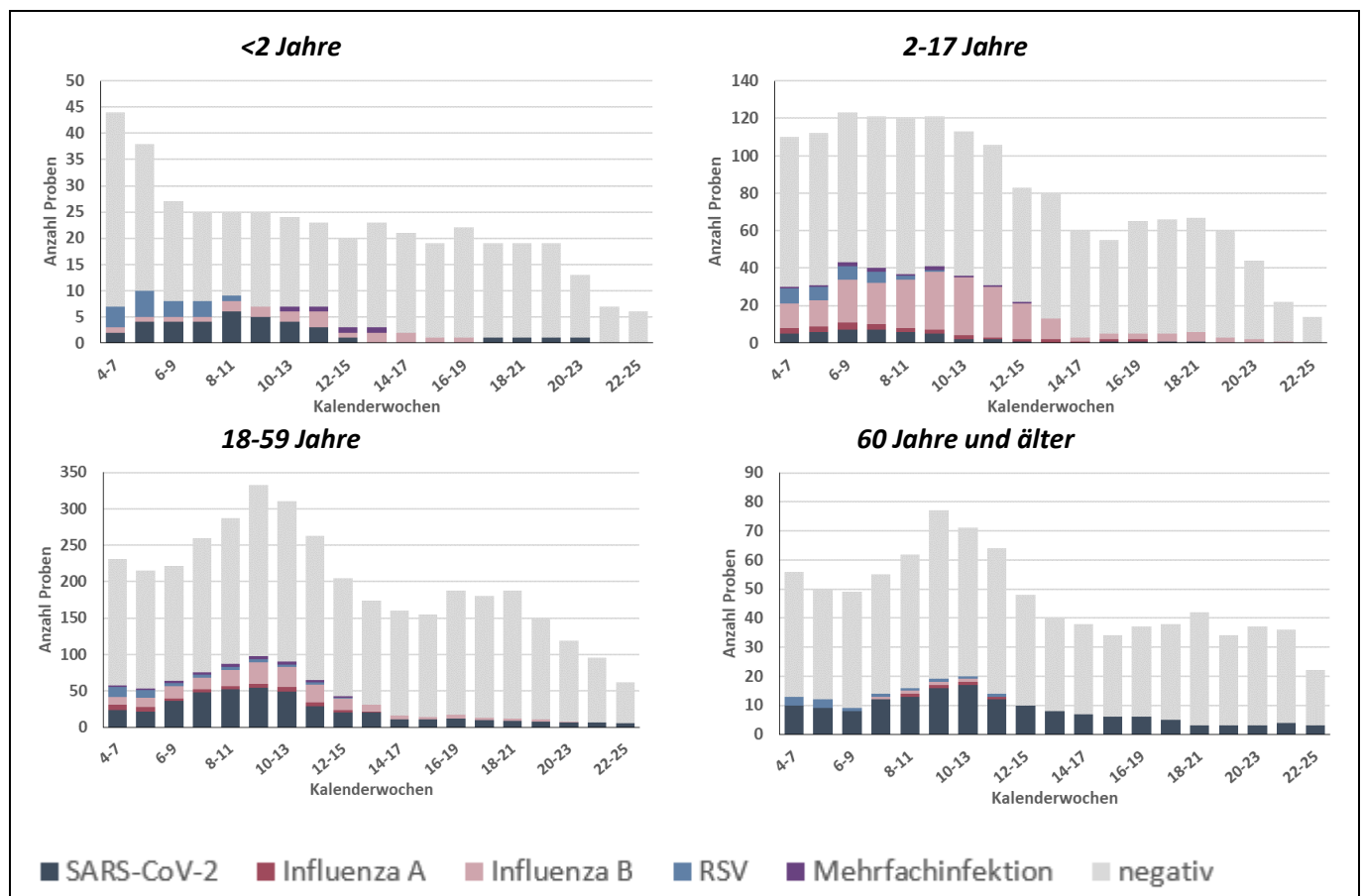

Die Höhe der Balken beschreibt die Gesamtzahl der eingegangenen Proben aus der jeweiligen Altersgruppe und den vergangenen 4 Kalenderwochen. Beim grauen Anteil der Balken wurde keiner der untersuchten Erreger nachgewiesen.

Anhang 1: Übersicht teilnehmender Haus- und Kinderarztpraxen

Wir danken allen ehrenamtlich an SURE teilnehmenden Haus- und Kinderarztpraxen*:

Dr. Hans-Gerhard Ruhl | Allgemeinmedizin | Burgbrohl

Leonhard Laschet | Allgemeinmedizin | Martinshöhe

Dr. Verena Gall | Innere Medizin & Allgemeinmedizin | Mommenheim

Dr. Astrid Schlieter | Innere Medizin | Bernkastel-Kues

Dr. Petra König | Allgemeinmedizin | Kaiserslautern

Dr. Tobias Seidler | Allgemeinmedizin | Neuwied

Dres. S. Adam & B. Icking-Zock | Innere Medizin & Allgemeinmedizin | Thalfang

Dres. Silke Orth & Patrick Kudielka | Innere Medizin & Allgemeinmedizin | Mayen

Ludwig Hain | Innere Medizin | Bad Kreuznach

Dres. Rosemarie Schmitz & Werner Martin | Allgemeinmedizin | Trier

Dres. Meier & Schmitt | Allgemeinmedizin | Nieder-Olm

Dr. Hofmann-Eifler und Kollegen | Allgemeinmedizin | Rheinzabern

Dres. Hornburg, Becker, Kohlhas, Fink | Innere Medizin und Allgemeinmedizin | Gebhardshain

Dr. Sonnenschein & PD. Dr. Whybra-Trümpler | Kinder- und Jugendmedizin | Ingelheim

Dr. Anke Wenzel | Kinder- und Jugendmedizin | Mainz

Dr. Robert Ventz | Innere Medizin | Worms

Dr. Michael Klamm | Allgemeinmedizin | Neuhofen

Dres. Viola Bähner, Bettina Klär-Hlawatsch, Alfred Huber | Kinder- und Jugendmedizin | Bodenheim

Dres. J.P. Christmann, Kathrin Küper, Martin Christmann | Kinder- und Jugendmedizin | Mainz-Laubenheim

Dr. Peter Schreiner | Kinder- und Jugendmedizin | Bad Kreuznach

Dr. Verena Maar | Allgemeinmedizin | Burgbrohl

Klaus Osten & Prof. Dr. Stefan Claus | Allgemeinmedizin | Bingen

Dres. Lothar Maurer & Andreas Maurer | Kinder- und Jugendmedizin | Frankenthal

Alexander Gindi | Innere Medizin | Hachenburg

Kirsten Höhn | Allgemeinmedizin | Kaiserslautern

Dres. Matthias Hillmann & Annegret Hillmann | Kinder- und Jugendmedizin | Bad Neuenahr

Tanja Dummer & Dr. Ibrahim Ghanayem | Kinder- und Jugendmedizin | Idar-Oberstein

Dr. Sabine Eckrich | Innere Medizin | Neustadt

Dr. Bernd Berwanger | Kinder- und Jugendmedizin | Neustadt an der Weinstraße

Dres. M. Heymanns & A. Mietens | Allgemeinmedizin | Edenkoben

Hugo Bader | Innere Medizin | Morbach

Dr. Jens Galan | Innere Medizin & Allgemeinmedizin | Grünstadt

Dr. Sarah Grasmeyer | Kinder- und Jugendmedizin | Gerolstein

Dr. Volker Wahl & Dr. Ute Krafft | Innere Medizin & Allgemeinmedizin | Birken-Honigsessen

Harald Schönhofen & Dr. Mona Butte | Allgemeinmedizin & Kinder- und Jugendmedizin | Contwig

**Es werden nur die Namen derjenigen Praxen aufgelistet, von denen das ausdrückliche schriftliche Einverständnis der Praxisinhaber*innen vorliegt.*

Anhang 2: COVID-19 in den letzten 7 Tagen nach Gebietseinheit und Alter

| Kreis/Stadt, Stand 28.06.2023 | Übermittlungen der Gesundheitsämter gem. IfSG mit Meldedatum in den letzten 7 Tagen | | | | | | | | | | | Übermittlungen der Gesundheitsämter gem. IfSG mit Sterbedatum in den letzten 28 Tagen ^A | | | | | | | Kreis/Stadt |
|----------------------------------|---|-------------------------|--------|---------|---------|--------|--|----------------------|--------|---------|---------|--|---|-----------------------------|--------|---------|---------|--------|---------------------------|
| | SARS-CoV-2 Infektionen (PCR-pos.) ^B | | | | | | Hospitalisiert wegen/mit SARS-CoV-2 ^B | | | | | Verstorben an/mit SARS-CoV-2 ^B | | | | | | | |
| | N | Inzidenz pro 100.000 EW | | | | | N | Inzidenz /100.000 EW | | | | | N | Verstorben pro 1.000.000 EW | | | | | |
| | | Gesamt ^C | 0-11J. | 12-19J. | 20-59J. | ≥ 60J. | | Gesamt ^C | 0-11J. | 12-19J. | 20-59J. | ≥ 60J. | | Gesamt ^C | 0-11J. | 12-19J. | 20-59J. | ≥ 60J. | |
| Rheinland-Pfalz | 44 | 1,1 | 0,2 | 0,0 | 0,9 | 1,9 | 10 | 0,2 | 0,0 | 0,0 | 0,3 | 0,3 | 5 | 1,2 | 0,0 | 0,0 | 0,0 | 4,0 | Rheinland-Pfalz |
| VG Mittelrhein-Westerwald | 20 | 1,6 | 0,0 | 0,0 | 1,2 | 3,1 | 7 | 0,6 | 0,0 | 0,0 | 0,8 | 0,5 | 2 | 1,6 | 0,0 | 0,0 | 0,0 | 5,1 | VG Mittelrhein-Westerwald |
| Ahrweiler | 0 | 0,0 | 0,0 | 0,0 | 0,0 | 0,0 | 0 | 0,0 | 0,0 | 0,0 | 0,0 | 0,0 | 0 | 0,0 | 0,0 | 0,0 | 0,0 | 0,0 | Ahrweiler |
| Altenkirchen | 0 | 0,0 | 0,0 | 0,0 | 0,0 | 0,0 | 0 | 0,0 | 0,0 | 0,0 | 0,0 | 0,0 | 0 | 0,0 | 0,0 | 0,0 | 0,0 | 0,0 | Altenkirchen |
| Cochem-Zell | 3 | 4,9 | 0,0 | 0,0 | 0,0 | 14,4 | 0 | 0,0 | 0,0 | 0,0 | 0,0 | 0,0 | 0 | 0,0 | 0,0 | 0,0 | 0,0 | 0,0 | Cochem-Zell |
| KS Koblenz | 6 | 5,3 | 0,0 | 0,0 | 4,8 | 9,3 | 3 | 2,6 | 0,0 | 0,0 | 3,2 | 3,1 | 2 | 17,6 | 0,0 | 0,0 | 0,0 | 62,1 | KS Koblenz |
| Mayen-Koblenz | 4 | 1,9 | 0,0 | 0,0 | 2,7 | 1,5 | 1 | 0,5 | 0,0 | 0,0 | 0,9 | 0,0 | 0 | 0,0 | 0,0 | 0,0 | 0,0 | 0,0 | Mayen-Koblenz |
| Neuwied | 1 | 0,5 | 0,0 | 0,0 | 0,0 | 1,8 | 0 | 0,0 | 0,0 | 0,0 | 0,0 | 0,0 | 0 | 0,0 | 0,0 | 0,0 | 0,0 | 0,0 | Neuwied |
| Rhein-Hunsrück | 1 | 1,0 | 0,0 | 0,0 | 0,0 | 3,0 | 1 | 1,0 | 0,0 | 0,0 | 0,0 | 3,0 | 0 | 0,0 | 0,0 | 0,0 | 0,0 | 0,0 | Rhein-Hunsrück |
| Rhein-Lahn | 4 | 3,3 | 0,0 | 0,0 | 1,6 | 7,6 | 1 | 0,8 | 0,0 | 0,0 | 1,6 | 0,0 | 0 | 0,0 | 0,0 | 0,0 | 0,0 | 0,0 | Rhein-Lahn |
| Westerwaldkreis | 1 | 0,5 | 0,0 | 0,0 | 1,0 | 0,0 | 1 | 0,5 | 0,0 | 0,0 | 1,0 | 0,0 | 0 | 0,0 | 0,0 | 0,0 | 0,0 | 0,0 | Westerwaldkreis |
| VG Rheinhessen-Nahe | 7 | 0,8 | 1,0 | 0,0 | 0,4 | 1,6 | 1 | 0,1 | 0,0 | 0,0 | 0,0 | 0,4 | 0 | 0,0 | 0,0 | 0,0 | 0,0 | 0,0 | VG Rheinhessen-Nahe |
| Alzey-Worms | 0 | 0,0 | 0,0 | 0,0 | 0,0 | 0,0 | 0 | 0,0 | 0,0 | 0,0 | 0,0 | 0,0 | 0 | 0,0 | 0,0 | 0,0 | 0,0 | 0,0 | Alzey-Worms |
| Bad Kreuznach | 1 | 0,6 | 0,0 | 0,0 | 0,0 | 2,0 | 0 | 0,0 | 0,0 | 0,0 | 0,0 | 0,0 | 0 | 0,0 | 0,0 | 0,0 | 0,0 | 0,0 | Bad Kreuznach |
| Birkenfeld | 0 | 0,0 | 0,0 | 0,0 | 0,0 | 0,0 | 0 | 0,0 | 0,0 | 0,0 | 0,0 | 0,0 | 0 | 0,0 | 0,0 | 0,0 | 0,0 | 0,0 | Birkenfeld |
| Mainz-Bingen | 3 | 1,4 | 0,0 | 0,0 | 1,8 | 1,6 | 1 | 0,5 | 0,0 | 0,0 | 0,0 | 1,6 | 0 | 0,0 | 0,0 | 0,0 | 0,0 | 0,0 | Mainz-Bingen |
| KS Mainz | 2 | 0,9 | 4,5 | 0,0 | 0,0 | 2,0 | 0 | 0,0 | 0,0 | 0,0 | 0,0 | 0,0 | 0 | 0,0 | 0,0 | 0,0 | 0,0 | 0,0 | KS Mainz |
| KS Worms | 1 | 1,2 | 0,0 | 0,0 | 0,0 | 4,2 | 0 | 0,0 | 0,0 | 0,0 | 0,0 | 0,0 | 0 | 0,0 | 0,0 | 0,0 | 0,0 | 0,0 | KS Worms |
| VG Rheinpfalz | 10 | 1,1 | 0,0 | 0,0 | 0,9 | 2,2 | 1 | 0,1 | 0,0 | 0,0 | 0,0 | 0,4 | 1 | 1,1 | 0,0 | 0,0 | 0,0 | 3,7 | VG Rheinpfalz |
| Bad Dürkheim | 2 | 1,5 | 0,0 | 0,0 | 1,5 | 2,2 | 0 | 0,0 | 0,0 | 0,0 | 0,0 | 0,0 | 0 | 0,0 | 0,0 | 0,0 | 0,0 | 0,0 | Bad Dürkheim |
| KS Frankenthal | 0 | 0,0 | 0,0 | 0,0 | 0,0 | 0,0 | 0 | 0,0 | 0,0 | 0,0 | 0,0 | 0,0 | 0 | 0,0 | 0,0 | 0,0 | 0,0 | 0,0 | KS Frankenthal |
| Germersheim | 1 | 0,8 | 0,0 | 0,0 | 1,5 | 0,0 | 0 | 0,0 | 0,0 | 0,0 | 0,0 | 0,0 | 0 | 0,0 | 0,0 | 0,0 | 0,0 | 0,0 | Germersheim |
| KS Landau i.d.Pf. | 1 | 2,1 | 0,0 | 0,0 | 0,0 | 7,9 | 0 | 0,0 | 0,0 | 0,0 | 0,0 | 0,0 | 0 | 0,0 | 0,0 | 0,0 | 0,0 | 0,0 | KS Landau i.d.Pf. |
| KS Ludwigshafen | 1 | 0,6 | 0,0 | 0,0 | 0,0 | 2,3 | 0 | 0,0 | 0,0 | 0,0 | 0,0 | 0,0 | 1 | 5,8 | 0,0 | 0,0 | 0,0 | 23,1 | KS Ludwigshafen |
| KS Neustadt a.d.W. | 1 | 1,9 | 0,0 | 0,0 | 0,0 | 5,6 | 0 | 0,0 | 0,0 | 0,0 | 0,0 | 0,0 | 0 | 0,0 | 0,0 | 0,0 | 0,0 | 0,0 | KS Neustadt a.d.W. |
| Rhein-Pfalz-Kreis | 3 | 1,9 | 0,0 | 0,0 | 2,6 | 2,1 | 1 | 0,6 | 0,0 | 0,0 | 0,0 | 2,1 | 0 | 0,0 | 0,0 | 0,0 | 0,0 | 0,0 | Rhein-Pfalz-Kreis |
| KS Speyer | 1 | 2,0 | 0,0 | 0,0 | 0,0 | 6,3 | 0 | 0,0 | 0,0 | 0,0 | 0,0 | 0,0 | 0 | 0,0 | 0,0 | 0,0 | 0,0 | 0,0 | KS Speyer |
| Südliche Weinstr. | 0 | 0,0 | 0,0 | 0,0 | 0,0 | 0,0 | 0 | 0,0 | 0,0 | 0,0 | 0,0 | 0,0 | 0 | 0,0 | 0,0 | 0,0 | 0,0 | 0,0 | Südliche Weinstr. |
| VG Trier | 2 | 0,4 | 0,0 | 0,0 | 0,4 | 0,6 | 0 | 0,0 | 0,0 | 0,0 | 0,0 | 0,0 | 0 | 0,0 | 0,0 | 0,0 | 0,0 | 0,0 | VG Trier |
| Bernkastel-Wittlich | 0 | 0,0 | 0,0 | 0,0 | 0,0 | 0,0 | 0 | 0,0 | 0,0 | 0,0 | 0,0 | 0,0 | 0 | 0,0 | 0,0 | 0,0 | 0,0 | 0,0 | Bernkastel-Wittlich |
| Bitburg-Prüm | 0 | 0,0 | 0,0 | 0,0 | 0,0 | 0,0 | 0 | 0,0 | 0,0 | 0,0 | 0,0 | 0,0 | 0 | 0,0 | 0,0 | 0,0 | 0,0 | 0,0 | Bitburg-Prüm |
| Trier-Saarburg | 1 | 0,7 | 0,0 | 0,0 | 0,0 | 2,2 | 0 | 0,0 | 0,0 | 0,0 | 0,0 | 0,0 | 0 | 0,0 | 0,0 | 0,0 | 0,0 | 0,0 | Trier-Saarburg |
| KS Trier | 0 | 0,0 | 0,0 | 0,0 | 0,0 | 0,0 | 0 | 0,0 | 0,0 | 0,0 | 0,0 | 0,0 | 0 | 0,0 | 0,0 | 0,0 | 0,0 | 0,0 | KS Trier |
| Vulkaneifel | 1 | 1,6 | 0,0 | 0,0 | 3,3 | 0,0 | 0 | 0,0 | 0,0 | 0,0 | 0,0 | 0,0 | 0 | 0,0 | 0,0 | 0,0 | 0,0 | 0,0 | Vulkaneifel |
| VG Westpfalz | 5 | 1,0 | 0,0 | 0,0 | 1,9 | 0,0 | 1 | 0,2 | 0,0 | 0,0 | 0,4 | 0,0 | 2 | 3,8 | 0,0 | 0,0 | 0,0 | 12,0 | VG Westpfalz |
| Donnersbergkreis | 0 | 0,0 | 0,0 | 0,0 | 0,0 | 0,0 | 0 | 0,0 | 0,0 | 0,0 | 0,0 | 0,0 | 0 | 0,0 | 0,0 | 0,0 | 0,0 | 0,0 | Donnersbergkreis |
| Kaiserslautern | 4 | 3,7 | 0,0 | 0,0 | 7,7 | 0,0 | 0 | 0,0 | 0,0 | 0,0 | 0,0 | 0,0 | 1 | 9,4 | 0,0 | 0,0 | 0,0 | 30,4 | Kaiserslautern |
| KS Kaiserslautern | 0 | 0,0 | 0,0 | 0,0 | 0,0 | 0,0 | 0 | 0,0 | 0,0 | 0,0 | 0,0 | 0,0 | 1 | 10,1 | 0,0 | 0,0 | 0,0 | 36,4 | KS Kaiserslautern |
| Kusel | 0 | 0,0 | 0,0 | 0,0 | 0,0 | 0,0 | 0 | 0,0 | 0,0 | 0,0 | 0,0 | 0,0 | 0 | 0,0 | 0,0 | 0,0 | 0,0 | 0,0 | Kusel |
| KS Pirmasens | 1 | 2,5 | 0,0 | 0,0 | 5,1 | 0,0 | 1 | 2,5 | 0,0 | 0,0 | 5,1 | 0,0 | 0 | 0,0 | 0,0 | 0,0 | 0,0 | 0,0 | KS Pirmasens |
| Südwestpfalz | 0 | 0,0 | 0,0 | 0,0 | 0,0 | 0,0 | 0 | 0,0 | 0,0 | 0,0 | 0,0 | 0,0 | 0 | 0,0 | 0,0 | 0,0 | 0,0 | 0,0 | Südwestpfalz |
| KS Zweibrücken | 0 | 0,0 | 0,0 | 0,0 | 0,0 | 0,0 | 0 | 0,0 | 0,0 | 0,0 | 0,0 | 0,0 | 0 | 0,0 | 0,0 | 0,0 | 0,0 | 0,0 | KS Zweibrücken |

IfSG=Infektionsschutzgesetz; VG=Versorgungsgebiet gem. Krankenhausplan des Landes; N=Anzahl

^A Fälle ohne Angabe eines Sterbedatums zum Zeitpunkt der erstmaligen Abfrage <5%

^B Fälle ohne Altersangabe wurden der Gruppe der 20-59-jährigen zugeschlagen.

^C Gesamtbevölkerung Rheinland-Pfalz inklusive U.S. Armed Forces. Quelle der Bevölkerungszahlen zur Inzidenzberechnung ist das stat. Landesamt RLP; Bevölkerungsstand 31.12.2021

Anhang 3: COVID-19 gesamte Pandemie nach Gebietseinheit und Alter

| Fälle mit laborbestätigter SARS-CoV-2 Infektion, seit Beginn der Pandemie | | | | | | | | | | | | | | | | | | | | | |
|---|--------------------------------|-----------------------------------|---------|---------|---|-----|-----------------------------------|---------|-------------------------------------|-------|-------|-----------------------------------|------------------------------|---------|-------|------|-------------|-----------------------------------|---------|---------|----------------------------------|
| Kreis/Stadt, Stand 28.06.2023 | Alle Infektionen (PCR-positiv) | | | | Differenz zur Vorwoche (Stand: 21.06.2023) | | | | Hospitalisiert wegen/mit SARS-CoV-2 | | | | Verstorben an/mit SARS-CoV-2 | | | | Kreis/Stadt | | | | |
| | N | Altersverteilung (%) ^A | | | | N | Altersverteilung (%) ^A | | | | N | Altersverteilung (%) ^A | | | | N | | Altersverteilung (%) ^A | | | |
| | | 0-11J. | 12-19J. | 20-59J. | ≥60J. | | 0-11J. | 12-19J. | 20-59J. | ≥60J. | | 0-11J. | 12-19J. | 20-59J. | ≥60J. | | | 0-11J. | 12-19J. | 20-59J. | ≥60J. |
| Rheinland-Pfalz | 1778194 | 11% | 9% | 62% | 18% | 400 | 3% | 4% | 54% | 40% | 42499 | 4% | 2% | 27% | 67% | 7217 | 0% | 0% | 5% | 95% | Rheinland-Pfalz |
| VG Mittelrhein-Westerwald | 533128 | 11% | 9% | 62% | 18% | 21 | 0% | 0% | 38% | 62% | 12435 | 4% | 2% | 27% | 68% | 1863 | 0% | 0% | 5% | 95% | VG Mittelrhein-Westerwald |
| Ahrweiler | 48275 | 12% | 9% | 61% | 19% | 1 | 0% | 0% | 0% | 100% | 1276 | 2% | 1% | 23% | 73% | 147 | 0% | 0% | 4% | 96% | Ahrweiler |
| Altenkirchen | 52127 | 11% | 10% | 62% | 17% | 0 | -- | -- | -- | -- | 1795 | 3% | 1% | 28% | 68% | 187 | 0% | 0% | 6% | 94% | Altenkirchen |
| Cochem-Zell | 25863 | 11% | 9% | 60% | 20% | 3 | 0% | 0% | 0% | 100% | 441 | 2% | 1% | 18% | 79% | 140 | 0% | 0% | 3% | 97% | Cochem-Zell |
| KS Koblenz | 51502 | 10% | 8% | 65% | 17% | 6 | 0% | 0% | 50% | 50% | 1018 | 7% | 1% | 24% | 68% | 198 | 0% | 0% | 4% | 96% | KS Koblenz |
| Mayen-Koblenz | 96801 | 10% | 9% | 63% | 18% | 4 | 0% | 0% | 75% | 25% | 2011 | 6% | 1% | 25% | 68% | 265 | 0% | 0% | 5% | 95% | Mayen-Koblenz |
| Neuwied | 68987 | 10% | 10% | 62% | 18% | 1 | 0% | 0% | 0% | 100% | 981 | 5% | 2% | 30% | 62% | 299 | 0% | 0% | 5% | 95% | Neuwied |
| Rhein-Hunsrück | 48880 | 10% | 9% | 60% | 20% | 1 | 0% | 0% | 0% | 100% | 1171 | 1% | 1% | 23% | 75% | 181 | 0% | 0% | 5% | 95% | Rhein-Hunsrück |
| Rhein-Lahn | 49982 | 11% | 9% | 61% | 19% | 4 | 0% | 0% | 25% | 75% | 1104 | 3% | 2% | 31% | 64% | 149 | 0% | 0% | 9% | 91% | Rhein-Lahn |
| Westerwaldkreis | 90711 | 11% | 10% | 62% | 17% | 1 | 0% | 0% | 100% | 0% | 2638 | 3% | 2% | 32% | 63% | 297 | 0% | 0% | 5% | 95% | Westerwaldkreis |
| VG Rheinhessen-Nahe | 413166 | 11% | 9% | 62% | 17% | 7 | 43% | 71% | -343% | 329% | 9570 | 4% | 2% | 31% | 64% | 1551 | 0% | 0% | 5% | 95% | VG Rheinhessen-Nahe |
| Alzey-Worms | 58075 | 12% | 9% | 61% | 18% | 0 | -- | -- | -- | -- | 1691 | 4% | 1% | 29% | 65% | 269 | 0% | 0% | 5% | 95% | Alzey-Worms |
| Bad Kreuznach | 78764 | 11% | 9% | 60% | 20% | 3 | 0% | 0% | 33% | 67% | 925 | 3% | 2% | 28% | 67% | 295 | 0% | 0% | 3% | 97% | Bad Kreuznach |
| Birkenfeld | 35861 | 12% | 10% | 58% | 20% | 0 | -- | -- | -- | -- | 1039 | 5% | 2% | 27% | 65% | 178 | 0% | 0% | 2% | 98% | Birkenfeld |
| Mainz-Bingen | 100633 | 12% | 9% | 60% | 18% | 1 | 100% | 300% | -1100% | 800% | 2081 | 2% | 1% | 29% | 67% | 341 | 0% | 0% | 4% | 96% | Mainz-Bingen |
| KS Mainz | 101090 | 10% | 8% | 69% | 14% | 2 | 100% | 100% | -700% | 600% | 2525 | 3% | 2% | 33% | 62% | 280 | 0% | 0% | 7% | 93% | KS Mainz |
| KS Worms | 38743 | 12% | 10% | 62% | 16% | 1 | 0% | 0% | 0% | 100% | 1309 | 6% | 3% | 35% | 57% | 188 | 0% | 1% | 9% | 90% | KS Worms |
| VG Rheinpfalz | 378010 | 11% | 9% | 61% | 19% | 359 | 2% | 3% | 62% | 33% | 10937 | 4% | 2% | 26% | 68% | 2013 | 0% | 0% | 5% | 95% | VG Rheinpfalz |
| Bad Dürkheim | 53211 | 11% | 8% | 59% | 22% | 22 | 5% | 0% | 41% | 55% | 1644 | 2% | 2% | 23% | 73% | 280 | 0% | 0% | 4% | 96% | Bad Dürkheim |
| KS Frankenthal | 20061 | 11% | 9% | 61% | 18% | 15 | 0% | 0% | 67% | 33% | 410 | 6% | 1% | 27% | 66% | 99 | 0% | 0% | 10% | 90% | KS Frankenthal |
| Germersheim | 60255 | 12% | 10% | 61% | 18% | 1 | 0% | 0% | 100% | 0% | 1536 | 1% | 1% | 27% | 70% | 239 | 0% | 0% | 5% | 94% | Germersheim |
| KS Landau i.d.Pf. | 20701 | 9% | 9% | 66% | 16% | 1 | 0% | 0% | 0% | 100% | 729 | 3% | 1% | 30% | 66% | 99 | 0% | 0% | 8% | 92% | KS Landau i.d.Pf. |
| KS Ludwigshafen | 68594 | 12% | 10% | 62% | 16% | 51 | 2% | 2% | 67% | 29% | 2070 | 8% | 2% | 31% | 59% | 488 | 0% | 0% | 6% | 94% | KS Ludwigshafen |
| KS Neustadt a.d.W. | 23198 | 10% | 9% | 58% | 23% | -25 | 4% | 0% | 28% | 68% | 923 | 2% | 1% | 24% | 73% | 93 | 0% | 0% | 4% | 96% | KS Neustadt a.d.W. |
| Rhein-Pfalz-Kreis | 61379 | 12% | 9% | 60% | 18% | 273 | 2% | 3% | 60% | 35% | 1432 | 6% | 2% | 23% | 69% | 334 | 0% | 0% | 5% | 95% | Rhein-Pfalz-Kreis |
| KS Speyer | 23525 | 10% | 9% | 61% | 20% | 20 | 0% | 0% | 65% | 35% | 621 | 5% | 2% | 26% | 67% | 133 | 0% | 0% | 3% | 97% | KS Speyer |
| Südliche Weinstr. | 47086 | 11% | 9% | 61% | 19% | 1 | 0% | 0% | 0% | 100% | 1572 | 3% | 1% | 23% | 73% | 248 | 0% | 0% | 3% | 97% | Südliche Weinstr. |
| VG Trier | 210937 | 11% | 9% | 63% | 17% | 3 | 0% | 0% | 67% | 33% | 3630 | 3% | 1% | 27% | 69% | 614 | 0% | 0% | 4% | 96% | VG Trier |
| Bernkastel-Wittlich | 42707 | 12% | 9% | 62% | 17% | 0 | -- | -- | -- | -- | 1226 | 5% | 2% | 26% | 68% | 162 | 0% | 0% | 4% | 96% | Bernkastel-Wittlich |
| Bitburg-Prüm | 33639 | 11% | 9% | 63% | 17% | 1 | 0% | 0% | 100% | 0% | 837 | 1% | 1% | 22% | 76% | 112 | 0% | 0% | 6% | 94% | Bitburg-Prüm |
| Trier-Saarburg | 59259 | 12% | 9% | 63% | 16% | 1 | 0% | 0% | 0% | 100% | 676 | 3% | 2% | 31% | 64% | 161 | 0% | 0% | 5% | 95% | Trier-Saarburg |
| KS Trier | 44538 | 10% | 8% | 68% | 15% | 0 | -- | -- | -- | -- | 426 | 5% | 2% | 35% | 58% | 80 | 1% | 0% | 3% | 96% | KS Trier |
| Vulkaneifel | 30794 | 10% | 9% | 60% | 21% | 1 | 0% | 0% | 100% | 0% | 465 | 2% | 1% | 25% | 73% | 99 | 0% | 0% | 3% | 97% | Vulkaneifel |
| VG Westpfalz | 242953 | 11% | 9% | 61% | 19% | 10 | 0% | 0% | 70% | 30% | 5927 | 3% | 2% | 25% | 70% | 1176 | 0% | 0% | 5% | 95% | VG Westpfalz |
| Donnersbergkreis | 35288 | 10% | 10% | 60% | 20% | 3 | 0% | 0% | 33% | 67% | 735 | 2% | 2% | 20% | 76% | 145 | 0% | 1% | 5% | 94% | Donnersbergkreis |
| Kaiserslautern | 59208 | 12% | 9% | 62% | 16% | 4 | 0% | 0% | 100% | 0% | 1166 | 4% | 2% | 28% | 66% | 232 | 0% | 0% | 6% | 94% | Kaiserslautern |
| KS Kaiserslautern | 46361 | 10% | 9% | 64% | 17% | 1 | 0% | 0% | 0% | 100% | 1165 | 3% | 2% | 30% | 65% | 309 | 0% | 0% | 5% | 95% | KS Kaiserslautern |
| Kusel | 29938 | 11% | 9% | 60% | 21% | 0 | -- | -- | -- | -- | 615 | 2% | 2% | 25% | 72% | 145 | 0% | 0% | 6% | 94% | Kusel |
| KS Pirmasens | 16071 | 10% | 9% | 59% | 22% | 1 | 0% | 0% | 100% | 0% | 660 | 4% | 3% | 23% | 71% | 122 | 0% | 0% | 2% | 98% | KS Pirmasens |
| Südwestpfalz | 40741 | 10% | 8% | 60% | 22% | 1 | 0% | 0% | 100% | 0% | 1093 | 3% | 1% | 21% | 75% | 178 | 0% | 0% | 4% | 96% | Südwestpfalz |
| KS Zweibrücken | 15346 | 10% | 9% | 61% | 20% | 0 | -- | -- | -- | -- | 493 | 2% | 1% | 25% | 72% | 45 | 0% | 0% | 7% | 93% | KS Zweibrücken |

VG=Versorgungsgebiet gem. Krankenhausplan des Landes; N=Anzahl; ^AFälle ohne Altersangabe wurden der Gruppe der 20-59-jährigen zugeschlagen

Anhang 4: Influenzameldefälle nach Gebietseinheit und Alter

| Fälle mit Influenza-Infektion nach Referenzdefinition, seit Beginn der Influenzasaison 2022/23 | | | | | | | | | | | | | | | | | | | | | |
|--|----------------------------|-----------------------------------|--------|---------|-------|--|-------------------------|--------|---------|-------|------------------------------------|-----------------------------------|--------|---------|-------|---|---------|---------|---------|---------|----------------------------------|
| Kreis/Stadt, Stand 28.06.2023 | Alle Influenza-Infektionen | | | | | Letzte 7 Tage - Inzidenz pro 100.000 Einwohner | | | | | Hospitalisiert wegen/mit Influenza | | | | | Influenza-Infektionen vergangener Saisons bis einschließlich (28.06.2023) | | | | | Kreis/Stadt |
| | Gesamt | Altersverteilung (%) ^A | | | | Gesamt | nach Alter ^A | | | | Gesamt | Altersverteilung (%) ^A | | | | 2021/22 | 2020/21 | 2019/20 | 2018/19 | 2017/18 | |
| | | 0-4J. | 5-17J. | 18-59J. | ≥60J. | | 0-4J. | 5-17J. | 18-59J. | ≥60J. | | 0-4J. | 5-17J. | 18-59J. | ≥60J. | | | | | | |
| Rheinland-Pfalz | 13152 | 10% | 25% | 46% | 19% | 0,0 | 0,0 | 0,0 | 0,0 | 0,0 | 2191 | 15% | 16% | 28% | 41% | 530 | 36 | 8339 | 7760 | 13893 | Rheinland-Pfalz |
| VG Mittelrhein-Westerwald | 3399 | 13% | 24% | 44% | 19% | 0,1 | 0,0 | 0,0 | 0,2 | 0,0 | 683 | 19% | 18% | 28% | 35% | 96 | 5 | 2150 | 2227 | 4022 | VG Mittelrhein-Westerwald |
| Ahrweiler | 449 | 13% | 25% | 41% | 22% | 0,0 | 0,0 | 0,0 | 0,0 | 0,0 | 107 | 8% | 10% | 31% | 50% | 14 | 0 | 196 | 224 | 252 | Ahrweiler |
| Altenkirchen | 160 | 7% | 12% | 63% | 18% | 0,0 | 0,0 | 0,0 | 0,0 | 0,0 | 35 | 20% | 3% | 29% | 49% | 6 | 0 | 147 | 66 | 178 | Altenkirchen |
| Cochem-Zell | 353 | 11% | 35% | 39% | 15% | 0,0 | 0,0 | 0,0 | 0,0 | 0,0 | 24 | 29% | 21% | 4% | 46% | 12 | 1 | 93 | 82 | 324 | Cochem-Zell |
| KS Koblenz | 205 | 13% | 19% | 48% | 20% | 0,0 | 0,0 | 0,0 | 0,0 | 0,0 | 68 | 19% | 19% | 34% | 28% | 9 | 0 | 220 | 255 | 504 | KS Koblenz |
| Mayen-Koblenz | 740 | 14% | 25% | 45% | 16% | 0,0 | 0,0 | 0,0 | 0,0 | 0,0 | 122 | 23% | 30% | 26% | 21% | 16 | 0 | 437 | 537 | 578 | Mayen-Koblenz |
| Neuwied | 367 | 15% | 24% | 46% | 16% | 0,0 | 0,0 | 0,0 | 0,0 | 0,0 | 75 | 23% | 23% | 31% | 24% | 17 | 3 | 280 | 225 | 334 | Neuwied |
| Rhein-Hunsrück | 202 | 8% | 14% | 49% | 29% | 0,0 | 0,0 | 0,0 | 0,0 | 0,0 | 59 | 14% | 10% | 27% | 49% | 2 | 0 | 181 | 144 | 315 | Rhein-Hunsrück |
| Rhein-Lahn | 364 | 12% | 20% | 39% | 32% | 0,8 | 0,0 | 0,0 | 1,6 | 0,0 | 103 | 16% | 16% | 28% | 41% | 11 | 0 | 333 | 451 | 1029 | Rhein-Lahn |
| Westerwaldkreis | 559 | 16% | 29% | 42% | 13% | 0,0 | 0,0 | 0,0 | 0,0 | 0,0 | 90 | 30% | 22% | 23% | 24% | 9 | 1 | 263 | 243 | 508 | Westerwaldkreis |
| VG Rheinhessen-Nahe | 2869 | 12% | 26% | 44% | 18% | 0,0 | 0,0 | 0,0 | 0,0 | 0,0 | 420 | 15% | 20% | 30% | 35% | 114 | 8 | 1589 | 1387 | 2672 | VG Rheinhessen-Nahe |
| Alzey-Worms | 619 | 13% | 35% | 37% | 16% | 0,0 | 0,0 | 0,0 | 0,0 | 0,0 | 128 | 13% | 16% | 27% | 45% | 17 | 0 | 270 | 248 | 456 | Alzey-Worms |
| Bad Kreuznach | 242 | 13% | 27% | 36% | 24% | 0,0 | 0,0 | 0,0 | 0,0 | 0,0 | 13 | 31% | 15% | 31% | 23% | 3 | 1 | 258 | 269 | 744 | Bad Kreuznach |
| Birkenfeld | 249 | 22% | 43% | 23% | 12% | 0,0 | 0,0 | 0,0 | 0,0 | 0,0 | 66 | 26% | 33% | 18% | 23% | 12 | 0 | 173 | 93 | 243 | Birkenfeld |
| Mainz-Bingen | 580 | 9% | 22% | 52% | 16% | 0,0 | 0,0 | 0,0 | 0,0 | 0,0 | 18 | 17% | 28% | 22% | 33% | 16 | 2 | 515 | 391 | 799 | Mainz-Bingen |
| KS Mainz | 665 | 10% | 14% | 56% | 21% | 0,0 | 0,0 | 0,0 | 0,0 | 0,0 | 40 | 15% | 8% | 38% | 40% | 26 | 5 | 303 | 316 | 364 | KS Mainz |
| KS Worms | 514 | 11% | 28% | 45% | 17% | 0,0 | 0,0 | 0,0 | 0,0 | 0,0 | 155 | 11% | 21% | 35% | 32% | 40 | 0 | 70 | 70 | 66 | KS Worms |
| VG Rheinpfalz | 2398 | 8% | 20% | 51% | 21% | 0,0 | 0,0 | 0,0 | 0,0 | 0,0 | 417 | 14% | 14% | 26% | 45% | 133 | 2 | 1900 | 1939 | 2862 | VG Rheinpfalz |
| Bad Dürkheim | 639 | 8% | 26% | 48% | 19% | 0,0 | 0,0 | 0,0 | 0,0 | 0,0 | 40 | 10% | 25% | 20% | 45% | 19 | 0 | 412 | 518 | 922 | Bad Dürkheim |
| KS Frankenthal | 135 | 19% | 27% | 41% | 13% | 0,0 | 0,0 | 0,0 | 0,0 | 0,0 | 28 | 29% | 11% | 21% | 39% | 5 | 0 | 105 | 89 | 150 | KS Frankenthal |
| Germersheim | 157 | 4% | 20% | 40% | 35% | 0,0 | 0,0 | 0,0 | 0,0 | 0,0 | 71 | 3% | 3% | 41% | 54% | 10 | 0 | 196 | 151 | 156 | Germersheim |
| KS Landau i.d.Pf. | 57 | 11% | 19% | 51% | 19% | 0,0 | 0,0 | 0,0 | 0,0 | 0,0 | 21 | 5% | 14% | 43% | 38% | 5 | 0 | 35 | 54 | 38 | KS Landau i.d.Pf. |
| KS Ludwigshafen | 356 | 7% | 15% | 58% | 21% | 0,0 | 0,0 | 0,0 | 0,0 | 0,0 | 78 | 21% | 18% | 24% | 37% | 45 | 2 | 439 | 434 | 559 | KS Ludwigshafen |
| KS Neustadt a.d.W. | 178 | 7% | 13% | 54% | 25% | 0,0 | 0,0 | 0,0 | 0,0 | 0,0 | 7 | 0% | 14% | 14% | 71% | 10 | 0 | 79 | 87 | 203 | KS Neustadt a.d.W. |
| Rhein-Pfalz-Kreis | 369 | 9% | 21% | 51% | 18% | 0,0 | 0,0 | 0,0 | 0,0 | 0,0 | 83 | 17% | 23% | 27% | 34% | 19 | 0 | 346 | 349 | 561 | Rhein-Pfalz-Kreis |
| KS Speyer | 224 | 8% | 12% | 58% | 21% | 0,0 | 0,0 | 0,0 | 0,0 | 0,0 | 36 | 25% | 19% | 19% | 36% | 9 | 0 | 104 | 135 | 82 | KS Speyer |
| Südliche Weinstr. | 283 | 7% | 19% | 50% | 24% | 0,0 | 0,0 | 0,0 | 0,0 | 0,0 | 53 | 11% | 2% | 15% | 72% | 11 | 0 | 184 | 122 | 191 | Südliche Weinstr. |
| VG Trier | 2330 | 7% | 25% | 48% | 20% | 0,0 | 0,0 | 0,0 | 0,0 | 0,0 | 265 | 12% | 8% | 25% | 55% | 96 | 19 | 1080 | 953 | 2205 | VG Trier |
| Bernkastel-Wittlich | 560 | 6% | 31% | 44% | 19% | 0,0 | 0,0 | 0,0 | 0,0 | 0,0 | 106 | 7% | 9% | 27% | 57% | 5 | 1 | 167 | 152 | 214 | Bernkastel-Wittlich |
| Bitburg-Prüm | 535 | 11% | 34% | 37% | 18% | 0,0 | 0,0 | 0,0 | 0,0 | 0,0 | 55 | 2% | 7% | 20% | 71% | 41 | 1 | 237 | 259 | 451 | Bitburg-Prüm |
| Trier-Saarburg | 574 | 7% | 17% | 52% | 24% | 0,0 | 0,0 | 0,0 | 0,0 | 0,0 | 66 | 21% | 6% | 27% | 45% | 23 | 11 | 312 | 191 | 546 | Trier-Saarburg |
| KS Trier | 331 | 6% | 11% | 60% | 23% | 0,0 | 0,0 | 0,0 | 0,0 | 0,0 | 25 | 36% | 4% | 28% | 32% | 20 | 5 | 230 | 93 | 433 | KS Trier |
| Vulkaneifel | 330 | 4% | 32% | 51% | 13% | 0,0 | 0,0 | 0,0 | 0,0 | 0,0 | 13 | 0% | 8% | 15% | 77% | 7 | 1 | 134 | 258 | 561 | Vulkaneifel |
| VG Westpfalz | 2156 | 9% | 28% | 43% | 20% | 0,0 | 0,0 | 0,0 | 0,0 | 0,0 | 406 | 12% | 16% | 29% | 44% | 91 | 2 | 1620 | 1254 | 2132 | VG Westpfalz |
| Donnersbergkreis | 355 | 10% | 31% | 47% | 12% | 0,0 | 0,0 | 0,0 | 0,0 | 0,0 | 63 | 13% | 16% | 32% | 40% | 12 | 0 | 170 | 263 | 540 | Donnersbergkreis |
| Kaiserslautern | 410 | 8% | 25% | 42% | 25% | 0,0 | 0,0 | 0,0 | 0,0 | 0,0 | 82 | 12% | 15% | 27% | 46% | 26 | 0 | 291 | 297 | 220 | Kaiserslautern |
| KS Kaiserslautern | 556 | 10% | 32% | 40% | 18% | 0,0 | 0,0 | 0,0 | 0,0 | 0,0 | 64 | 22% | 30% | 27% | 22% | 14 | 0 | 408 | 292 | 203 | KS Kaiserslautern |
| Kusel | 193 | 10% | 21% | 42% | 27% | 0,0 | 0,0 | 0,0 | 0,0 | 0,0 | 36 | 8% | 28% | 22% | 42% | 9 | 0 | 177 | 109 | 240 | Kusel |
| KS Pirmasens | 139 | 4% | 14% | 55% | 26% | 0,0 | 0,0 | 0,0 | 0,0 | 0,0 | 43 | 5% | 9% | 28% | 58% | 2 | 0 | 94 | 32 | 146 | KS Pirmasens |
| Südwestpfalz | 395 | 7% | 31% | 41% | 21% | 0,0 | 0,0 | 0,0 | 0,0 | 0,0 | 82 | 9% | 5% | 27% | 60% | 17 | 2 | 362 | 182 | 526 | Südwestpfalz |
| KS Zweibrücken | 108 | 10% | 27% | 42% | 21% | 0,0 | 0,0 | 0,0 | 0,0 | 0,0 | 36 | 11% | 11% | 42% | 36% | 11 | 0 | 118 | 79 | 257 | KS Zweibrücken |

VG=Versorgungsgebiet gem. Krankenhausplan des Landes; ^AFälle ohne Altersangabe wurden der Gruppe der 20-59-jährigen zugeschlagen

Anhang 5: Zahl der Influenza-Meldefälle, nach Gebietseinheit und Kalenderwoche

| Kalenderwoche | LK AW | LK AK | LK AZ | LK DÜW | LK KH | LK WIL | LK BIR | LK BIT | LK COC | LK KIB | LK GER | LK KL | LK KUS | LK BIN | LK MYK | LK NR | LK SIM | LK DIZ | LK RP | LK SÜW | LK PS | LK SAB | LK DAU | LK WW | SK FT | SK KL | SK KO | SK LD | SK LU | SK MZ | SK NW | SK PS | SK SP | SK TR | SK WO | SK ZW | | | |
|---------------|-------|-------|-------|--------|-------|--------|--------|--------|--------|--------|--------|-------|--------|--------|--------|-------|--------|--------|-------|--------|-------|--------|--------|-------|-------|-------|-------|-------|-------|-------|-------|-------|-------|-------|-------|-------|---|---|---|
| 2023 KW25 | 0 | 0 | 0 | 1 | 0 | 0 | 0 | 0 | 0 | 0 | 0 | 0 | 0 | 0 | 0 | 0 | 0 | 0 | 0 | 0 | 0 | 0 | 0 | 0 | 0 | 0 | 0 | 0 | 0 | 0 | 0 | 0 | 0 | 0 | 0 | 0 | 0 | 0 | |
| 2023 KW24 | 0 | 1 | 0 | 0 | 0 | 0 | 0 | 0 | 0 | 0 | 0 | 0 | 0 | 0 | 0 | 0 | 0 | 0 | 1 | 0 | 0 | 0 | 0 | 1 | 0 | 0 | 0 | 0 | 0 | 0 | 0 | 0 | 0 | 0 | 0 | 1 | 0 | 0 | |
| 2023 KW23 | 0 | 0 | 0 | 0 | 0 | 0 | 0 | 0 | 0 | 0 | 0 | 0 | 0 | 0 | 0 | 0 | 0 | 0 | 0 | 0 | 0 | 1 | 0 | 0 | 0 | 0 | 0 | 0 | 0 | 0 | 0 | 0 | 0 | 0 | 1 | 0 | 0 | 0 | |
| 2023 KW22 | 0 | 0 | 0 | 0 | 0 | 0 | 0 | 0 | 0 | 0 | 0 | 0 | 0 | 0 | 0 | 0 | 0 | 0 | 0 | 0 | 0 | 0 | 0 | 2 | 1 | 0 | 0 | 0 | 0 | 0 | 0 | 0 | 0 | 0 | 0 | 0 | 0 | 0 | |
| 2023 KW21 | 0 | 0 | 0 | 0 | 0 | 1 | 2 | 0 | 0 | 0 | 0 | 0 | 0 | 0 | 0 | 0 | 0 | 0 | 0 | 0 | 0 | 0 | 0 | 0 | 0 | 1 | 0 | 0 | 0 | 2 | 0 | 0 | 0 | 0 | 0 | 1 | 0 | 0 | |
| 2023 KW20 | 0 | 1 | 0 | 0 | 0 | 1 | 0 | 2 | 0 | 0 | 0 | 2 | 0 | 0 | 0 | 2 | 0 | 0 | 0 | 0 | 1 | 1 | 0 | 2 | 1 | 2 | 0 | 0 | 0 | 0 | 0 | 0 | 0 | 0 | 0 | 0 | 0 | 0 | |
| 2023 KW19 | 0 | 0 | 0 | 0 | 0 | 0 | 3 | 1 | 0 | 1 | 2 | 0 | 1 | 0 | 0 | 0 | 0 | 1 | 0 | 0 | 0 | 0 | 1 | 1 | 1 | 1 | 0 | 0 | 2 | 0 | 0 | 0 | 0 | 0 | 0 | 2 | 0 | 0 | |
| 2023 KW18 | 0 | 0 | 0 | 3 | 2 | 0 | 3 | 0 | 0 | 0 | 1 | 1 | 0 | 0 | 0 | 2 | 0 | 2 | 0 | 0 | 1 | 1 | 0 | 4 | 3 | 2 | 0 | 0 | 0 | 4 | 0 | 0 | 0 | 1 | 0 | 1 | 0 | 2 | 1 |
| 2023 KW17 | 1 | 0 | 2 | 0 | 0 | 1 | 0 | 0 | 0 | 0 | 0 | 1 | 2 | 0 | 2 | 1 | 2 | 1 | 0 | 2 | 1 | 1 | 2 | 2 | 0 | 0 | 0 | 0 | 0 | 1 | 0 | 1 | 0 | 1 | 0 | 1 | 2 | 0 | |
| 2023 KW16 | 2 | 0 | 3 | 2 | 5 | 1 | 3 | 2 | 1 | 3 | 1 | 1 | 1 | 1 | 4 | 3 | 0 | 2 | 2 | 0 | 0 | 2 | 1 | 2 | 1 | 1 | 1 | 0 | 0 | 3 | 1 | 0 | 1 | 0 | 1 | 0 | 0 | 0 | |
| 2023 KW15 | 0 | 0 | 4 | 3 | 2 | 2 | 3 | 5 | 0 | 0 | 4 | 0 | 0 | 3 | 3 | 0 | 0 | 2 | 1 | 2 | 0 | 2 | 1 | 0 | 0 | 1 | 0 | 0 | 1 | 5 | 0 | 1 | 1 | 1 | 1 | 8 | 0 | | |
| 2023 KW14 | 5 | 2 | 2 | 6 | 5 | 0 | 1 | 0 | 4 | 0 | 2 | 1 | 1 | 6 | 6 | 2 | 2 | 4 | 4 | 2 | 0 | 0 | 3 | 3 | 1 | 3 | 0 | 0 | 2 | 4 | 0 | 0 | 0 | 1 | 6 | 0 | 0 | | |
| 2023 KW13 | 5 | 3 | 9 | 13 | 2 | 1 | 4 | 2 | 1 | 6 | 11 | 1 | 15 | 19 | 9 | 3 | 5 | 2 | 0 | 1 | 2 | 1 | 6 | 5 | 4 | 1 | 1 | 6 | 5 | 3 | 0 | 4 | 0 | 3 | 1 | 0 | 3 | 1 | |
| 2023 KW12 | 10 | 1 | 17 | 10 | 7 | 7 | 1 | 6 | 1 | 10 | 4 | 4 | 6 | 14 | 21 | 11 | 3 | 4 | 6 | 2 | 1 | 6 | 4 | 7 | 2 | 7 | 1 | 0 | 8 | 13 | 3 | 0 | 3 | 4 | 4 | 1 | 0 | | |
| 2023 KW11 | 6 | 2 | 23 | 5 | 15 | 6 | 0 | 6 | 2 | 5 | 5 | 3 | 3 | 18 | 24 | 12 | 1 | 9 | 6 | 5 | 1 | 6 | 6 | 12 | 2 | 5 | 7 | 0 | 8 | 22 | 1 | 0 | 5 | 3 | 3 | 1 | 0 | | |
| 2023 KW10 | 9 | 4 | 18 | 2 | 8 | 10 | 0 | 5 | 1 | 2 | 3 | 3 | 1 | 22 | 13 | 9 | 3 | 7 | 9 | 7 | 1 | 16 | 2 | 9 | 3 | 6 | 0 | 0 | 3 | 25 | 0 | 0 | 3 | 2 | 7 | 0 | 0 | | |
| 2023 KW9 | 5 | 1 | 17 | 1 | 7 | 4 | 1 | 4 | 0 | 1 | 1 | 3 | 0 | 18 | 17 | 11 | 3 | 13 | 8 | 2 | 3 | 8 | 1 | 13 | 2 | 7 | 1 | 0 | 0 | 13 | 0 | 0 | 1 | 6 | 5 | 0 | 0 | | |
| 2023 KW8 | 6 | 1 | 12 | 8 | 7 | 2 | 1 | 3 | 0 | 1 | 0 | 3 | 0 | 9 | 8 | 10 | 5 | 5 | 2 | 3 | 1 | 2 | 2 | 6 | 0 | 5 | 0 | 0 | 4 | 18 | 0 | 0 | 2 | 2 | 4 | 1 | 0 | | |
| 2023 KW7 | 4 | 2 | 13 | 6 | 5 | 6 | 1 | 7 | 2 | 1 | 3 | 6 | 2 | 22 | 20 | 14 | 3 | 4 | 4 | 3 | 2 | 3 | 2 | 4 | 1 | 4 | 0 | 0 | 8 | 22 | 2 | 0 | 2 | 1 | 5 | 0 | 0 | | |
| 2023 KW6 | 5 | 3 | 3 | 8 | 9 | 5 | 0 | 3 | 0 | 0 | 1 | 2 | 0 | 13 | 18 | 8 | 2 | 7 | 4 | 5 | 4 | 2 | 3 | 7 | 2 | 0 | 0 | 1 | 3 | 12 | 0 | 1 | 1 | 0 | 2 | 1 | 0 | | |
| 2023 KW5 | 1 | 3 | 1 | 3 | 0 | 1 | 0 | 5 | 1 | 0 | 0 | 1 | 0 | 8 | 11 | 7 | 2 | 5 | 1 | 0 | 2 | 1 | 0 | 6 | 1 | 2 | 0 | 0 | 3 | 7 | 0 | 0 | 0 | 3 | 6 | 0 | 0 | | |
| 2023 KW4 | 1 | 0 | 8 | 5 | 1 | 2 | 0 | 8 | 1 | 1 | 0 | 1 | 0 | 5 | 9 | 3 | 0 | 3 | 2 | 2 | 1 | 5 | 0 | 4 | 1 | 1 | 0 | 0 | 4 | 6 | 0 | 1 | 2 | 7 | 3 | 0 | 0 | | |
| 2023 KW3 | 5 | 1 | 6 | 2 | 1 | 4 | 2 | 3 | 4 | 1 | 2 | 3 | 2 | 2 | 5 | 4 | 4 | 7 | 5 | 4 | 1 | 3 | 1 | 1 | 0 | 1 | 0 | 0 | 3 | 12 | 0 | 1 | 1 | 4 | 4 | 2 | 0 | | |
| 2023 KW2 | 12 | 5 | 12 | 13 | 11 | 10 | 1 | 9 | 6 | 16 | 8 | 14 | 6 | 19 | 25 | 11 | 2 | 12 | 3 | 7 | 9 | 13 | 5 | 16 | 4 | 26 | 0 | 2 | 10 | 17 | 4 | 5 | 2 | 5 | 9 | 2 | 0 | | |
| 2023 KW1 | 23 | 14 | 28 | 88 | 18 | 20 | 28 | 14 | 27 | 25 | 31 | 52 | 28 | 79 | 59 | 21 | 21 | 54 | 23 | 21 | 40 | 29 | 18 | 27 | 3 | 55 | 4 | 5 | 22 | 76 | 33 | 17 | 6 | 19 | 23 | 7 | 0 | | |
| 2022 KW52 | 34 | 17 | 38 | 0 | 21 | 55 | 13 | 77 | 37 | 16 | 0 | 21 | 17 | 0 | 43 | 53 | 12 | 74 | 28 | 31 | 17 | 62 | 17 | 48 | 10 | 23 | 20 | 10 | 31 | 0 | 0 | 10 | 16 | 45 | 18 | 1 | 0 | | |
| 2022 KW51 | 116 | 32 | 91 | 129 | 21 | 170 | 69 | 111 | 99 | 47 | 19 | 63 | 58 | 82 | 111 | 65 | 48 | 50 | 55 | 47 | 92 | 144 | 36 | 122 | 10 | 123 | 73 | 5 | 34 | 84 | 38 | 32 | 15 | 82 | 71 | 15 | 0 | | |
| 2022 KW50 | 110 | 26 | 81 | 102 | 15 | 184 | 42 | 72 | 89 | 68 | 21 | 96 | 24 | 54 | 141 | 51 | 44 | 49 | 43 | 58 | 105 | 119 | 46 | 98 | 28 | 104 | 42 | 48 | 82 | 41 | 43 | 57 | 85 | 60 | 33 | 0 | | | |
| 2022 KW49 | 48 | 20 | 67 | 63 | 32 | 36 | 35 | 55 | 44 | 56 | 11 | 44 | 7 | 41 | 66 | 28 | 22 | 16 | 47 | 27 | 57 | 57 | 38 | 73 | 14 | 69 | 32 | 10 | 62 | 49 | 23 | 16 | 24 | 29 | 61 | 18 | 0 | | |
| 2022 KW48 | 19 | 8 | 60 | 72 | 0 | 17 | 17 | 32 | 10 | 54 | 13 | 35 | 10 | 13 | 31 | 12 | 8 | 7 | 58 | 27 | 24 | 37 | 18 | 45 | 11 | 49 | 9 | 7 | 27 | 30 | 22 | 5 | 38 | 8 | 79 | 12 | 0 | | |
| 2022 KW47 | 13 | 4 | 20 | 32 | 11 | 10 | 11 | 32 | 13 | 24 | 11 | 18 | 5 | 20 | 30 | 4 | 3 | 6 | 16 | 15 | 15 | 26 | 23 | 15 | 10 | 42 | 4 | 0 | 22 | 23 | 2 | 3 | 10 | 10 | 54 | 9 | 0 | | |
| 2022 KW46 | 0 | 1 | 13 | 7 | 11 | 1 | 1 | 55 | 2 | 12 | 6 | 0 | 1 | 16 | 9 | 6 | 4 | 0 | 15 | 9 | 4 | 8 | 5 | 6 | 4 | 1 | 1 | 1 | 9 | 16 | 3 | 0 | 3 | 3 | 20 | 1 | 0 | | |
| 2022 KW45 | 5 | 1 | 12 | 5 | 5 | 1 | 0 | 9 | 0 | 3 | 2 | 1 | 3 | 7 | 4 | 1 | 2 | 2 | 3 | 0 | 5 | 2 | 4 | 3 | 1 | 5 | 1 | 1 | 9 | 17 | 0 | 1 | 1 | 1 | 8 | 1 | 0 | | |
| 2022 KW44 | 2 | 2 | 11 | 4 | 2 | 0 | 0 | 1 | 3 | 2 | 0 | 0 | 2 | 15 | 5 | 2 | 1 | 2 | 5 | 0 | 3 | 1 | 4 | 1 | 3 | 3 | 1 | 1 | 5 | 25 | 1 | 0 | 2 | 0 | 9 | 0 | 0 | | |
| 2022 KW43 | 2 | 2 | 8 | 20 | 7 | 0 | 3 | 4 | 0 | 0 | 0 | 3 | 2 | 22 | 5 | 0 | 0 | 3 | 0 | 0 | 0 | 4 | 9 | 2 | 0 | 2 | 0 | 0 | 0 | 22 | 0 | 0 | 0 | 0 | 0 | 18 | 0 | 0 | |
| 2022 KW42 | 0 | 0 | 15 | 22 | 4 | 2 | 0 | 0 | 3 | 1 | 0 | 3 | 0 | 20 | 11 | 3 | 1 | 2 | 12 | 2 | 0 | 5 | 47 | 3 | 2 | 1 | 2 | 1 | 10 | 24 | 0 | 1 | 10 | 2 | 17 | 2 | 0 | | |
| 2022 KW41 | 0 | 3 | 15 | 3 | 7 | 0 | 4 | 2 | 0 | 2 | 0 | 9 | 7 | 22 | 19 | 0 | 0 | 5 | 3 | 0 | 1 | 1 | 22 | 5 | 7 | 0 | 3 | 0 | 5 | 23 | 1 | 1 | 9 | 1 | 3 | 0 | 0 | | |
| 2022 KW40 | 0 | 0 | 10 | 1 | 1 | 0 | 0 | 0 | 2 | 2 | 0 | 5 | 3 | 14 | 1 | 2 | 1 | 0 | 1 | 0 | 1 | 5 | 8 | 3 | 1 | 0 | 0 | 0 | 7 | 2 | 0 | 0 | 3 | 2 | 2 | 0 | 0 | | |
| 2022 KW39 | 0 | 0 | 12 | 0 | 0 | 0 | 1 | 0 | 0 | 1 | 0 | 1 | 4 | 29 | 1 | 0 | 0 | 5 | 0 | 0 | 0 | 1 | 1 | 1 | 2 | 0 | 1 | 0 | 1 | 2 | 0 | 0 | 1 | 1 | 3 | 0 | 0 | | |
| 2022 KW38 | 0 | 0 | 5 | 0 | 2 | 1 | 0 | 0 | 0 | 0 | 0 | 0 | 0 | 7 | 1 | 0 | 0 | 0 | 1 | 0 | 0 | 0 | 0 | 1 | 2 | 0 | 0 | 0 | 0 | 0 | 0 | 0 | 0 | 1 | 1 | 1 | 1 | 0 | |
| 2022 KW37 | 0 | 0 | 0 | 0 | 0 | 0 | 0 | 0 | 0 | 0 | 0 | 1 | 0 | 2 | 0 | 1 | 0 | 0 | 1 | 0 | 1 | 2 | 0 | 0 | 0 | 0 | 0 | 0 | 3 | 2 | 0 | 0 | 0 | 4 | 0 | 2 | 0 | 0 | |
| 2022 KW36 | 0 | 0 | 4 | 0 | 0 | 0 | 0 | 0 | 0 | 0 | 1 | 0 | 2 | 1 | 0 | 0 | 0 | 0 | 3 | 1 | 0 | 1 | 0 | 0 | 0 | 0 | 0 | 1 | 2 | 0 | 0 | 0 | 0 | 0 | 0 | 1 | 1 | 0 | |
| 2022 KW35 | 1 | 0 | 1 | 0 | 0 | 0 | 0 | 0 | 0 | 1 | 1 | 0 | 1 | 1 | 1 | 0 | 0 | 1 | 2 | 0 | 0 | 0 | 0 | 0 | 0 | 0 | 0 | 1 | 0 | 0 | 0 | 0 | 2 | 0 | 0 | 0 | 0 | 0 | |
| 2022 KW34 | 0 | 0 | 0 | 2 | 1 | 0 | 0 | 0 | 0 | 0 | 0 | 1 | 0 | 1 | 0 | 0 | 0 | 0 | 0 | 0 | 1 | 1 | 0 | 0 | 0 | 0 | 1 | 0 | 0 | 0 | 0 | 0 | 0 | 0 | 0 | 1 | 0 | 0 | |
| 2022 KW33 | 0 | 0 | 1 | 1 | 1 | 0 | 0 | 0 | 0 | 0 | 0 | 1 | 0 | 1 | 0 | 0 | 0 | 0 | 0 | 0 | 0 | 0 | 1 | 0 | 0 | 4 | 1 | 2 | 1 | 1 | 0 | 1 | 0 | 0 | 0 | 0 | 0 | 0 | |
| 2022 KW32 | 1 | 0 | 0 | 0 | 0 | 0 | 0 | 1 | 0 | 0 | 0 | 1 | 0 | 2 | 0 | 0 | 0 | 0 | 1 | 0 | 1 | 0 | 0 | 0 | 0 | 5 | 2 | 0 | 0 | 0 | 0 | 2 | 0 | 0 | 0 | 0 | 1 | 0 | |
| 2022 KW31 | 0 | 1 | 0 | 0 | 0 | 0 | 1 | 0 | 0 | 0 | 0 | 0 | 0 | 2 | 1 | 0 | 0 | 0 | 0 | 0 | 0 | 0 | 0 | 0 | 1 | 0 | 1 | 0 | 1 | 1 | 0 | 1 | 1 | 0 | 1 | 1 | 2 | 0 | |
| 2022 KW30 | 0 | 0 | 1 | 2 | 0 | 0 | 0 | 0 | 0 | 1 | 0 | 4 | 0 | 0 | 0 | 0 | 0 | 0 | 0 | 0 | 0 | 4 | 2 | 0 | 0 | 0 | 1 | | | | | | | | | | | | |