



# Surveillance Respiratorischer Erreger (SURE)

---

## Wochenbericht des Landesuntersuchungsamtes Rheinland-Pfalz

KW 24/2026

Herausgeber:

Landesuntersuchungsamt Rheinland-Pfalz

Mainzer Straße 112

56068 Koblenz

Telefon: 0261/9149-0

E-Mail: [poststelle@lua.rlp.de](mailto:poststelle@lua.rlp.de)

Internet: [www.lua.rlp.de](http://www.lua.rlp.de)

## Zusammenfassung

Im Rahmen der Surveillance respiratorischer Erreger (SURE) wurden in Kalenderwoche 23 insgesamt 25 Proben von den rheinland-pfälzischen Arztpraxen an das Landesuntersuchungsamt (LUA) eingesandt und dort auf die folgenden Erreger untersucht (Anzahl der Nachweise): SARS-CoV-2 (0); Influenza (0); RSV (0); Adenovirus (1); Metapneumovirus (0); Parainfluenzavirus (1); Rhinovirus (5).

Außerdem wurden dem LUA auf Grundlage des Infektionsschutzgesetzes von den rheinland-pfälzischen Gesundheitsämtern 1 Labornachweis von Influenza, 3 Labornachweise von COVID-19 und 4 Labornachweise des Respiratorischen-Synzytial-Virus (RSV) übermittelt.

**Influenza:** Bei einem Anteil von 0% aller bei SURE eingesandten Proben wurde das Influenza-Virus nachgewiesen. Gleichzeitig wurde von den diagnostischen Laboren des Landes ein niedriges Infektionsgeschehen durch Influenza-Viren gemeldet.

**COVID-19:** Bei einem Anteil von 0% aller bei SURE eingesandten Proben wurde SARS-CoV-2 nachgewiesen. Gleichzeitig wurde von den diagnostischen Laboren des Landes ein niedriges Infektionsgeschehen durch SARS-CoV-2 gemeldet.

**RSV:** Bei einem Anteil von 0% aller bei SURE eingesandten Proben wurde das Respiratorische-Synzytial-Virus nachgewiesen. Die Surveillance nach Infektionsschutzgesetz erfasste derzeit ein niedriges Infektionsgeschehen durch RSV.

**Bewertung:** Aktuell deuten die Surveillancesysteme des Landes auf ein niedriges Infektionsgeschehen durch akute Atemwegsinfektionen hin.

## Inhaltsverzeichnis

<b>Vorwort</b>	<b>4</b>
<b>Surveillance respiratorischer Erreger (SURE)</b>	<b>5</b>
<b>SURE Überblick</b>	<b>5</b>
<b>Influenza A+B, SARS-CoV-2 und RSV nach Kalenderwoche, absolut und pro Einsender</b>	<b>5</b>
<b>Positivitätsraten von Influenza, SARS-CoV-2 und RSV im Verlauf</b>	<b>6</b>
<b>Positivitätsraten von Influenza A+B, SARS-CoV-2 und RSV nach Alter, letzte 4 Wochen</b>	<b>6</b>
<b>Nachweise im gesamten untersuchten Erregerspektrum seit Februar 2026</b>	<b>7</b>
<b>Symptomschwere im Verlauf</b>	<b>7</b>
<b>Daten aus dem Meldewesen nach Infektionsschutzgesetz (IfSG)</b>	<b>8</b>
<b>Influenza</b>	<b>8</b>
Influenza: Meldefälle, Rheinland-Pfalz, Saison 2025/2026	8
<b>COVID-19</b>	<b>9</b>
COVID-19: Meldefälle und Hospitalisierungen, Rheinland-Pfalz, im Verlauf (Datenstand: aktuelle KW)	9
<b>Respiratorische Synzytial-Viren (RSV)</b>	<b>9</b>
RSV: Meldefälle, Rheinland-Pfalz, Saison 2025/2026	9
<b>Anhänge</b>	<b>10</b>
Anhang 1: Übersicht teilnehmender Haus- und Kinderarztpraxen	10
Anhang 2: Influenzameldefälle nach Gebietseinheit und Alter	11
Anhang 3: Zahl der Influenza-Meldefälle, nach Gebietseinheit und Kalenderwoche	12

## Vorwort

Verehrte Leserinnen und Leser,

Informationen aus der kontinuierlichen Überwachung der häufigsten Erreger akuter Atemwegsinfektionen unterstützen die Verantwortlichen in Politik und Gesundheitswesen bei ihrer Einschätzung der aktuellen Infektionslage und sind für die Bürger\*innen ein wichtiger Baustein ihrer individuellen Präventionsentscheidung. Vor diesem Hintergrund stellt der vorliegende Bericht des Landesuntersuchungsamtes (LUA) allen interessierten Leser\*innen eine Zusammenfassung der wochenweise aktualisierten Daten zum Vorkommen von SARS-CoV-2, Influenza und Respiratorisches-Synzytial-Virus (RSV) aus dem Meldewesen nach Infektionsschutzgesetz (IfSG) des Landes zur Verfügung und stellt sie den Untersuchungsergebnissen zum erweiterten Erregerspektrum oberer Atemwegsinfektionen aus der Surveillance respiratorischer Erreger (*SURE*) des LUA gegenüber.

Die Berichte vergangener Wochen finden Sie auf unserer Homepage unter [www.lua.rlp.de](http://www.lua.rlp.de).

Unser Dank gilt zum einen den Mitarbeiter\*innen der rheinland-pfälzischen Gesundheitsämter sowie den Teams in den Haus- und Kinderarztpraxen des *SURE* Netzwerks, die mit ihrer Arbeit die Datengrundlage für diese Berichte schaffen.

Ihr Landesuntersuchungsamt Rheinland-Pfalz

## Surveillance respiratorischer Erreger (SURE)

Mit dem Ziel einer intensivierten **SUR**veillance **R**espiratorischer **E**rreger (SURE) haben sich mehr als 40 Haus- und Kinderarztpraxen unter dem Dach des Ministeriums für Wissenschaft und Gesundheit ehrenamtlich zu einem Netzwerk zusammengeschlossen und übersenden Untersuchungsmaterial von Patient\*innen mit akuten Atemwegsinfektionen an die Labore des Landesuntersuchungsamtes Rheinland-Pfalz (LUA). Dort werden diese mittels PCR auf eine Infektion mit SARS-CoV-2, Influenza A, Influenza B oder RSV (Respiratorische-Synzytial-Viren) und seit Januar 2026 zusätzlich auf Adenoviren, Metapneumoviren, Parainfluenzaviren und Rhinoviren untersucht. Für den vorliegenden Bericht wertet LUA diese Untersuchungsergebnisse in anonymisierter Form aus.

### SURE Überblick

In Kalenderwoche 23 wurden insgesamt 25 Proben von den rheinland-pfälzischen Arztpraxen eingesandt. Darin wurden die folgenden Erreger nachgewiesen: SARS-CoV-2 (0 Nachweise); Influenza (0 Nachweise); RSV (0 Nachweise); Adenovirus (1 Nachweis); Metapneumovirus (0 Nachweise); Parainfluenzavirus (1 Nachweis); Rhinovirus (5 Nachweise). Insgesamt wurde in 0 Proben mehr als ein Erreger nachgewiesen.

### Influenza A+B, SARS-CoV-2 und RSV nach Kalenderwoche, absolut und pro Einsender

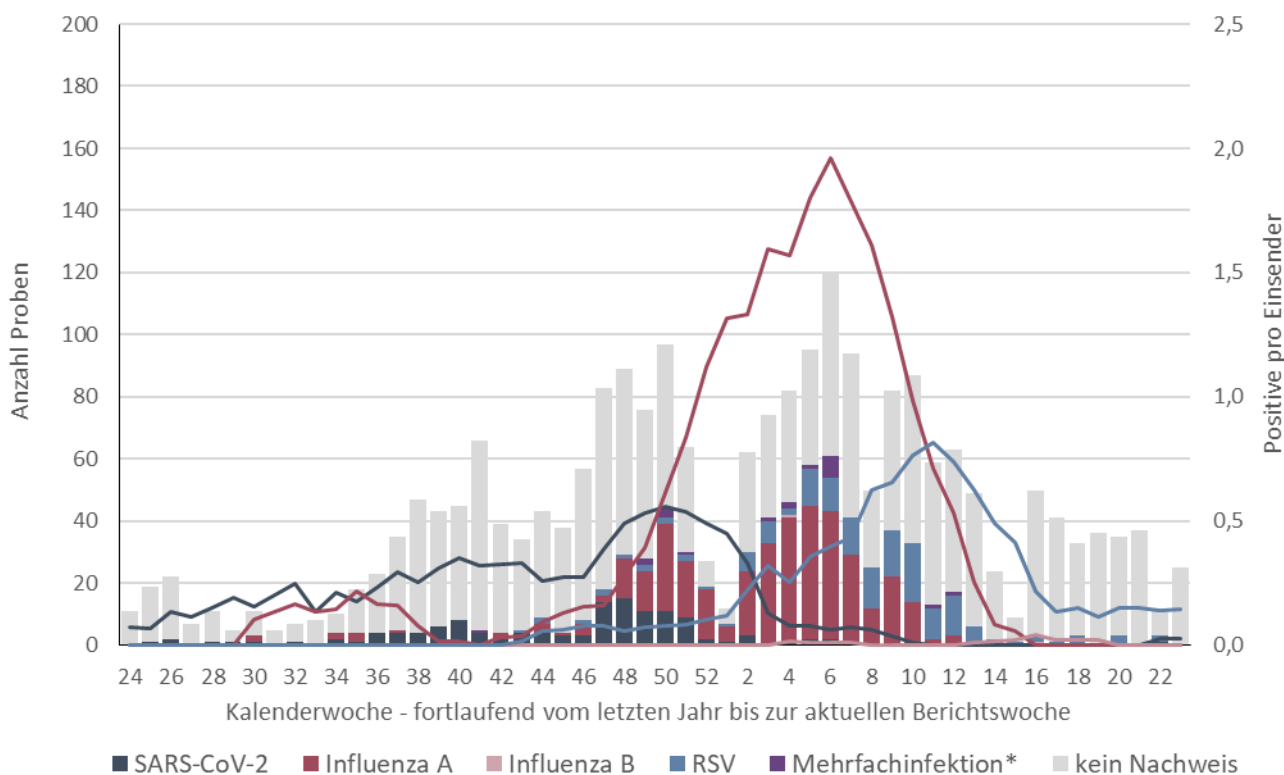

**Balken:** Gesamtzahl der eingegangenen Proben je Kalenderwoche; **Linien:** Erregernachweise pro Arztpraxis je Kalenderwoche (gemittelt über 4 Kalenderwochen); Beispiel: Der Wert der dunkelroten Linie von 1,0 in Kalenderwoche 10/2026 bedeutet, dass in den Kalenderwochen 07/2026 bis 10/2026 pro Arztpraxis durchschnittlich eine Probe positiv auf Influenza getestet wurde. Dabei werden bei der Berechnung nur Arztpraxen berücksichtigt, die mindestens eine Probe eingesendet haben. **Anmerkung:** Die jüngsten Zahlen können sich rückwirkend ändern, da die Proben den Kalenderwochen nach dem Datum der Entnahme des Abstrichs beim Patienten / bei der Patientin zugeordnet werden.

\***Mehrfachinfektion:** Nachweis von mindestens zwei der vier in der Grafik betrachteten Erreger.

**Positivitätsraten von Influenza, SARS-CoV-2 und RSV im Verlauf**

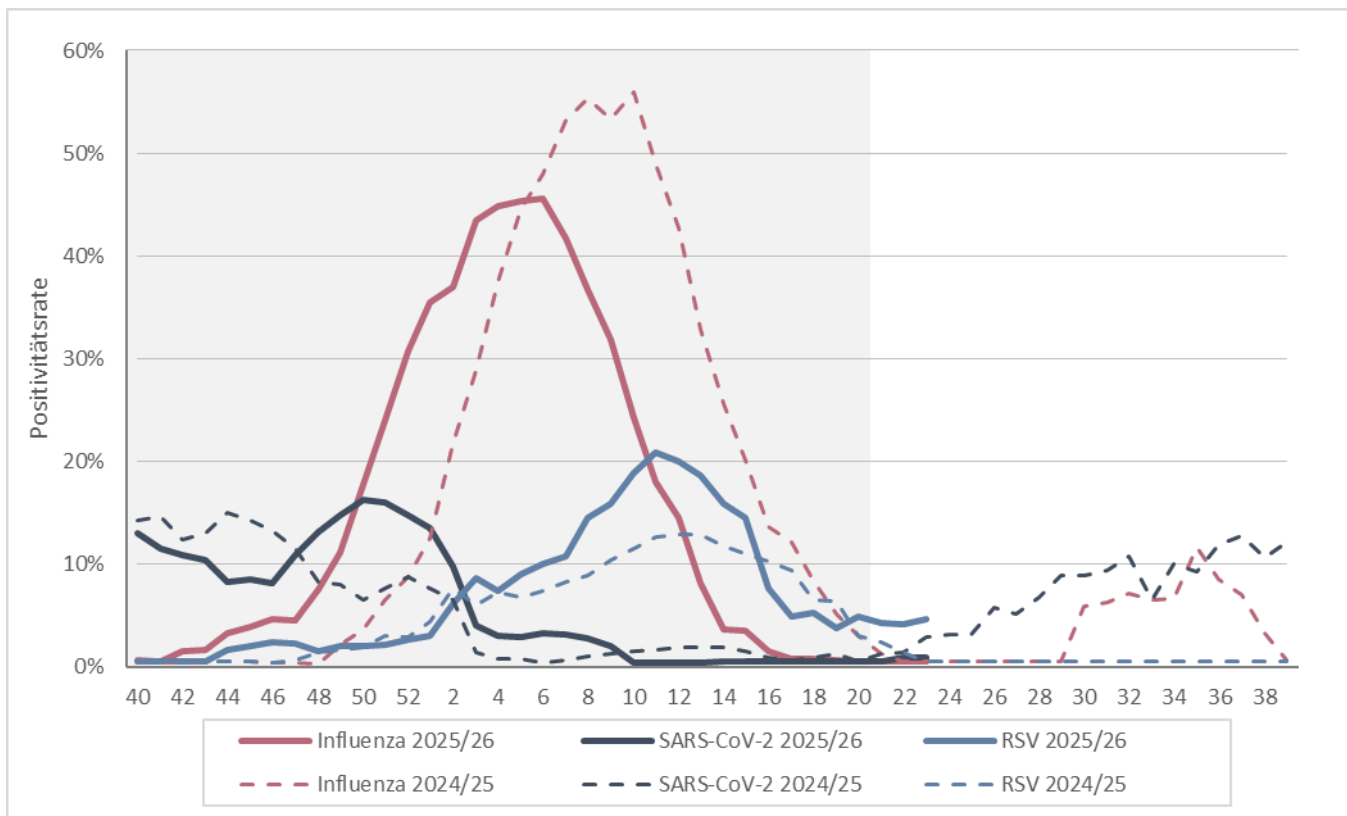

**Positivitätsrate:** Anteil der für die jeweiligen Erreger positiv getesteten Proben an allen eingesandten Proben aus den jeweils zurückliegenden 4 Kalenderwochen; **Grauer Bereich:** offizielle Grippezeit zwischen Kalenderwoche 40 und 20.

**Positivitätsraten von Influenza A+B, SARS-CoV-2 und RSV nach Alter, letzte 4 Wochen**

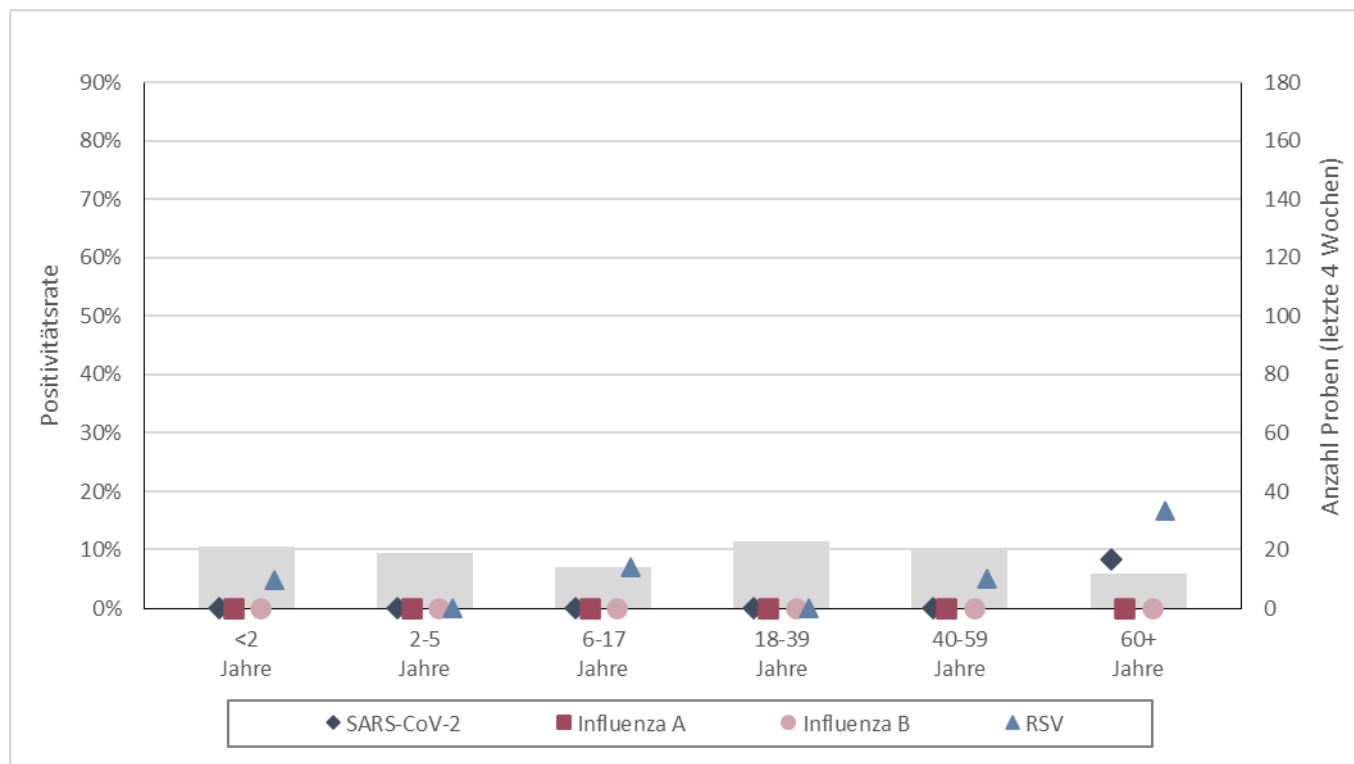

**Balken:** Gesamtzahl der eingegangenen Proben aus der jeweiligen Altersgruppe, letzte 4 KW (rechte Achse). **Symbole:** Anzahl der positiven Testungen pro Anzahl der Einsendungen nach untersuchtem Erreger (Positivitätsrate) (linke Achse).

### Nachweise im gesamten untersuchten Erregerspektrum seit Februar 2026

Seit Januar 2026 werden die eingesandten Proben neben Influenza A+B, SARS-CoV-2 und RSV zusätzlich auch auf das Vorliegen von Adenoviren, Metapneumoviren, Parainfluenzaviren und Rhinoviren untersucht.

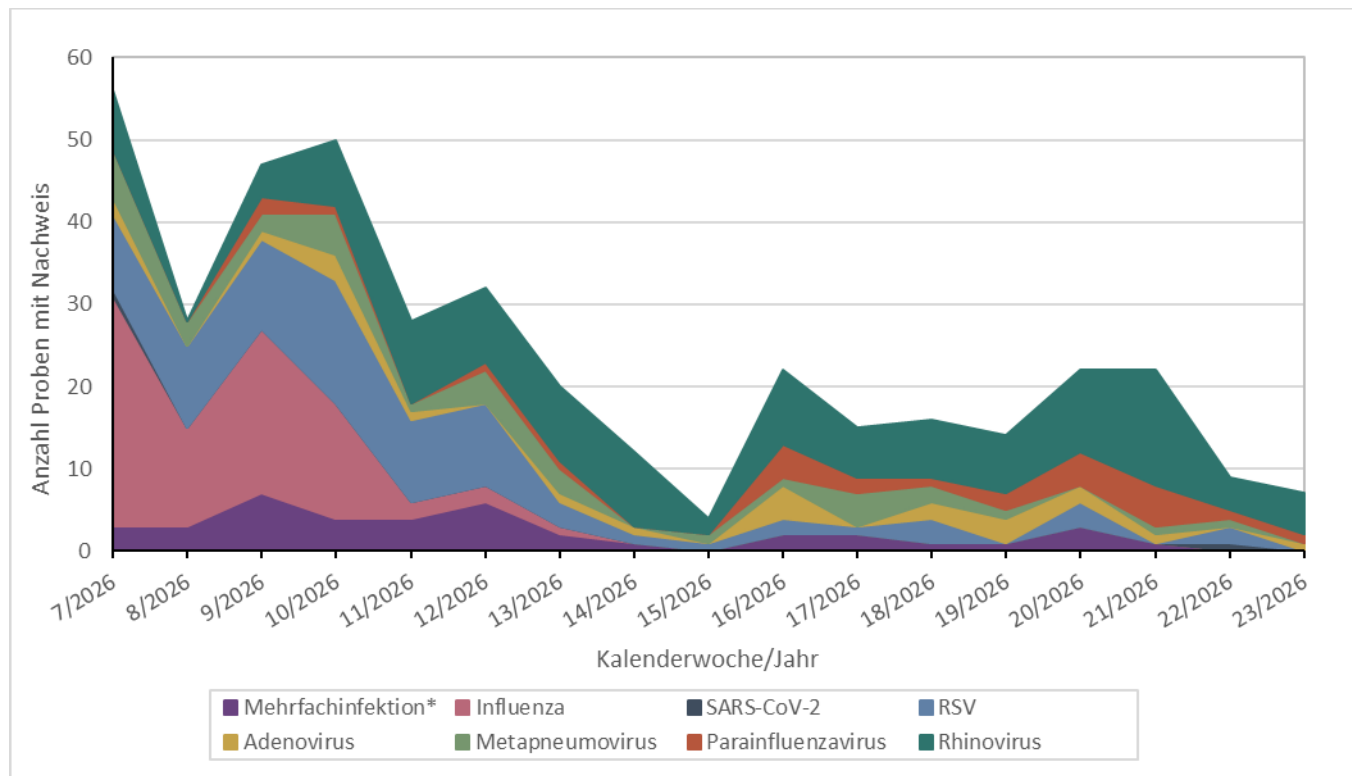

\*Von Mehrfachinfektionen sprechen wir, wenn in einer Probe mehr als ein Erreger nachgewiesen wird.

### Symptomschwere im Verlauf

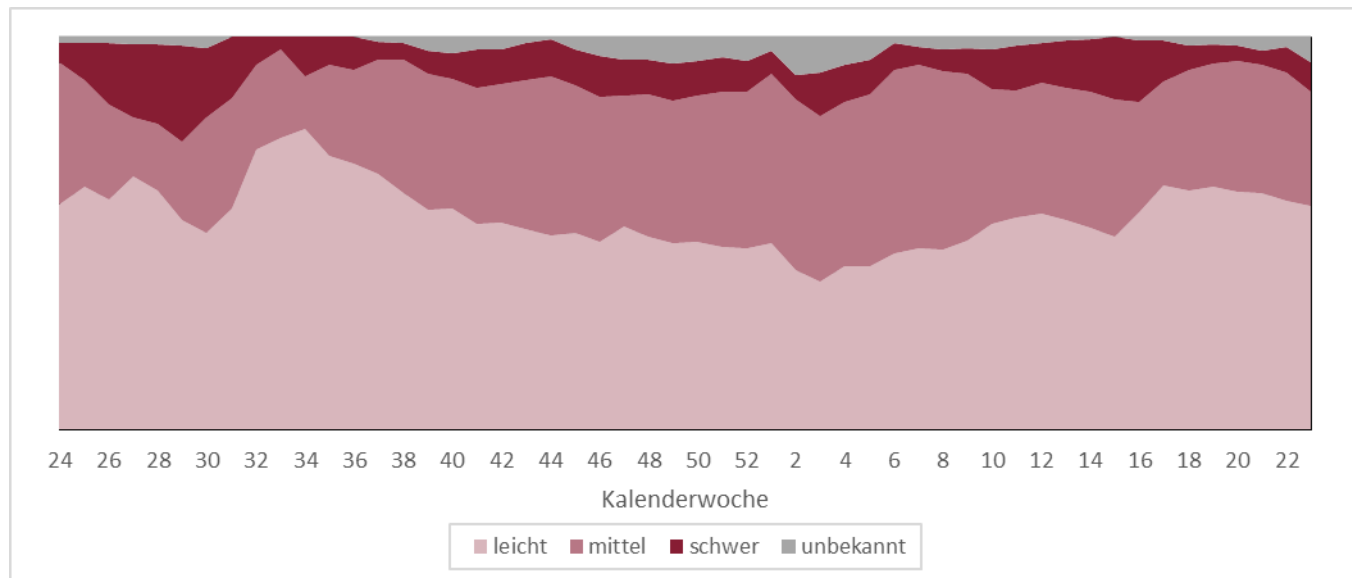

Verlauf der Verteilung der Symptomschwere in den zurückliegenden 4 Wochen

Von Kalenderwoche 20 bis 23 wurden insgesamt 109 Proben durch Haus- und Kinderarztpraxen eingesandt, wobei 62 (57%) von Patient\*innen mit leichten, 32 (29%) von Patient\*innen mit mittelschweren und 8 (7%) von Patient\*innen mit schweren Symptomen einer akuten Atemwegsinfektion stammten.

## Daten aus dem Meldewesen nach Infektionsschutzgesetz (IfSG)

Das Meldewesen nach Infektionsschutzgesetz ist als sog. Surveillance-System (aus dem Französischen von „surveiller“ = überwachen) erdacht und implementiert worden. Es hat die Aufgabe, neu auftretende Infektionsereignisse rasch zu erfassen und Trendänderungen bekannter Infektionsgeschehen zeitnah abzubilden. Hierdurch sollen insbesondere die Informationen für umgehende Gegenmaßnahmen bereitgestellt werden. Grundlage des Systems bilden die 24 Gesundheitsämter des Landes. Sie übermitteln arbeitstäglich Nachweise von meldepflichtigen Infektions-Erregern aus Laboren (§7 IfSG) bzw. von Ärzt\*innen diagnostizierte Infektions-Krankheiten (§ 6 IfSG) begleitend zur eigenen Recherche an das Landesuntersuchungsamt (LUA) weiter (vgl. hierzu §11 IfSG). Das Landesuntersuchungsamt wiederum sichtet, analysiert und bewertet diese Daten ebenfalls, bevor diese ebenfalls arbeitstäglich an das Robert Koch-Institut (RKI) in Berlin weiter übermittelt werden. Die folgenden Angaben beziehen sich grundsätzlich auf an die Landesmeldestelle übermittelte Fälle, die den jeweiligen sog. Referenzdefinitionen des Robert Koch-Instituts entsprechen. Weiterhin wird zur besseren Lesbarkeit auf die Angabe von Fallmeldungen, die wegen unvollständigen Angaben aus Analysen ausgeschlossen wurden, verzichtet.

### Influenza

In der Grippezeit 2025/2026 wurden bis einschließlich Kalenderwoche 23/2026 insgesamt 11293 Erkrankungsfälle durch Influenza gemeldet, 3267 Personen wurden mit Influenza hospitalisiert und 24 Personen sind seit Beginn dieser Saison an der Influenza verstorben.

### Influenza: Meldefälle, Rheinland-Pfalz, Saison 2025/2026

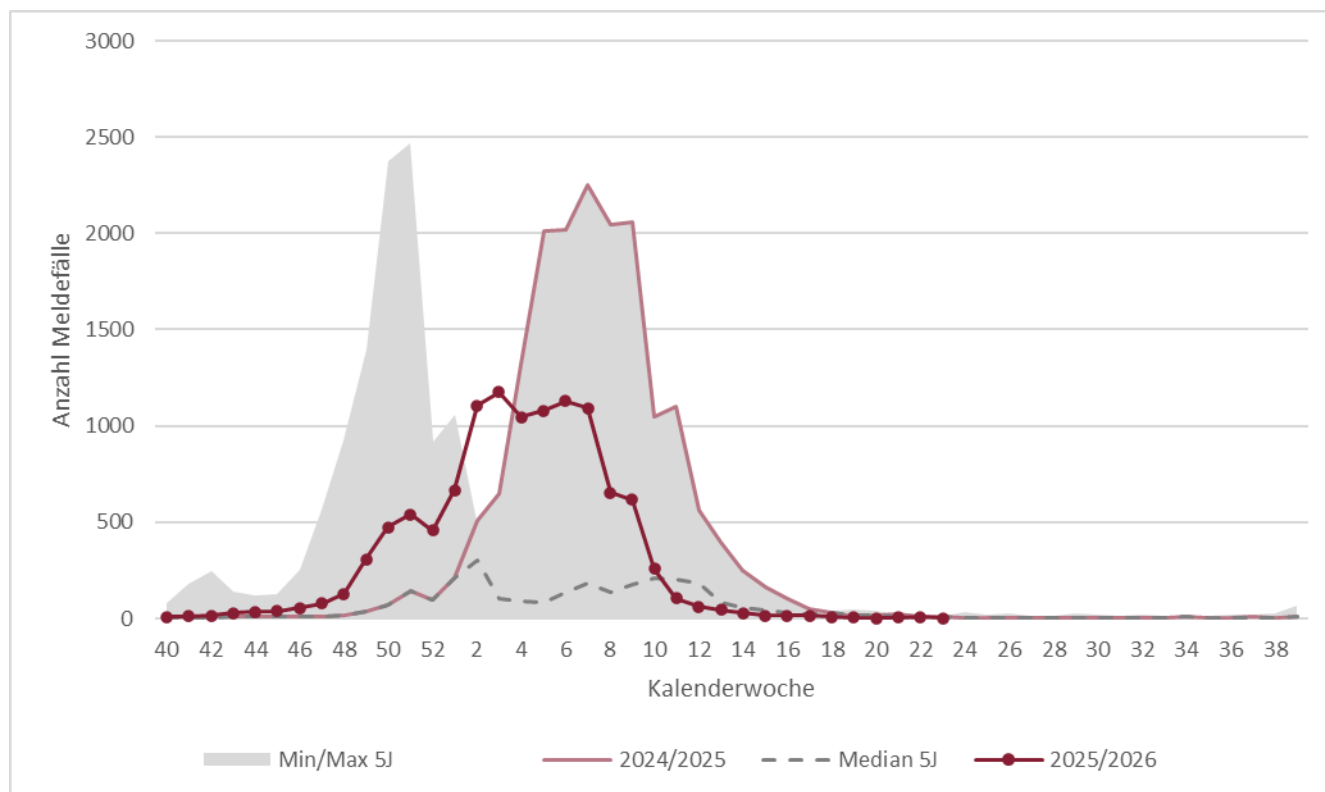

**Dunkelrote Line:** Verlaufaktuelle Grippezeit; **Hellrote Linie:** vorherige Grippezeit; **Grauer Bereich:** Minimum-Maximum der Fälle der Grippezeiten, letzte 5 Jahre; **Gestrichelte Linie:** Mittelwert Fälle der Grippezeiten, letzte 5 Jahre

**COVID-19**

In den vergangenen 4 Kalenderwochen wurden im Meldewesen nach IfSG 19 Fälle von COVID-19 erfasst, davon waren 8 (42%) hospitalisiert und niemand ist an COVID-19 verstorben.

**COVID-19: Meldefälle und Hospitalisierungen, Rheinland-Pfalz, im Verlauf** (Datenstand: aktuelle KW)

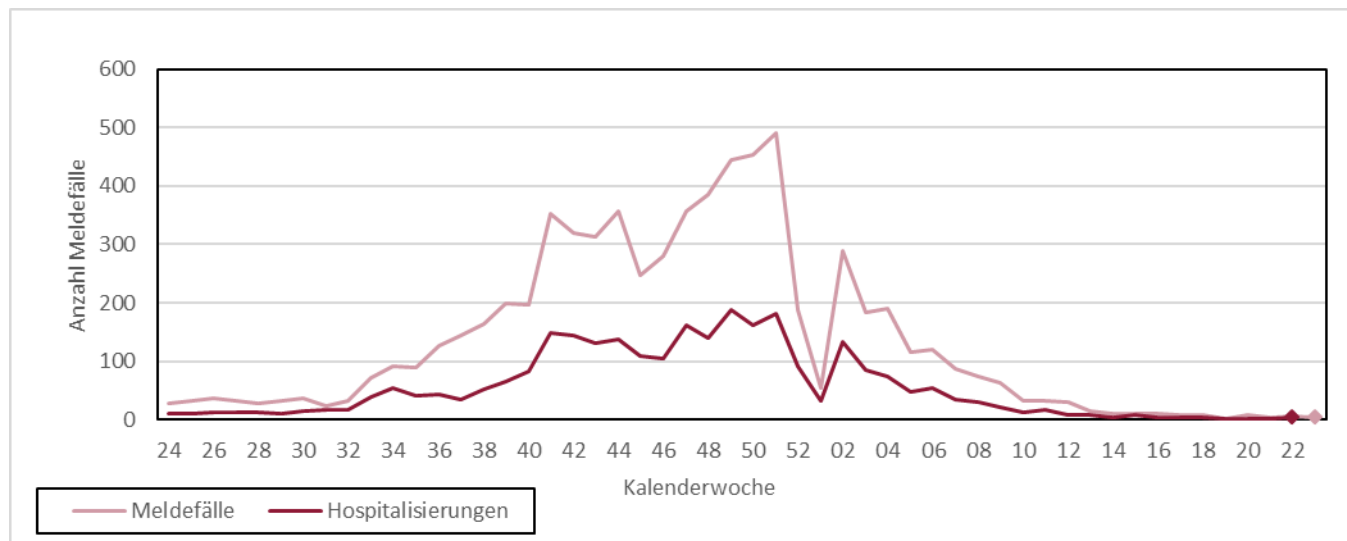

**Dunkelrote Linie:** Da Hospitalisierungen häufig erst zu einem späteren Zeitpunkt bekannt werden, berichten wir Hospitalisierungen in diesem Schaubild nur bis zur zurückliegenden Kalenderwoche.

**Respiratorische Synzytial-Viren (RSV)**

Von Kalenderwoche 20 bis 23 wurden nach IfSG 37 Fälle von RSV gemeldet. Insgesamt wurden 14 Personen mit RSV hospitalisiert, darunter 1 Kind unter 2 Jahren (7%) und 2 Kinder und Jugendliche bis 18 Jahre (14%). In den vergangenen 4 Wochen ist niemand in Rheinland-Pfalz an RSV verstorben.

**RSV: Meldefälle, Rheinland-Pfalz, Saison 2025/2026**

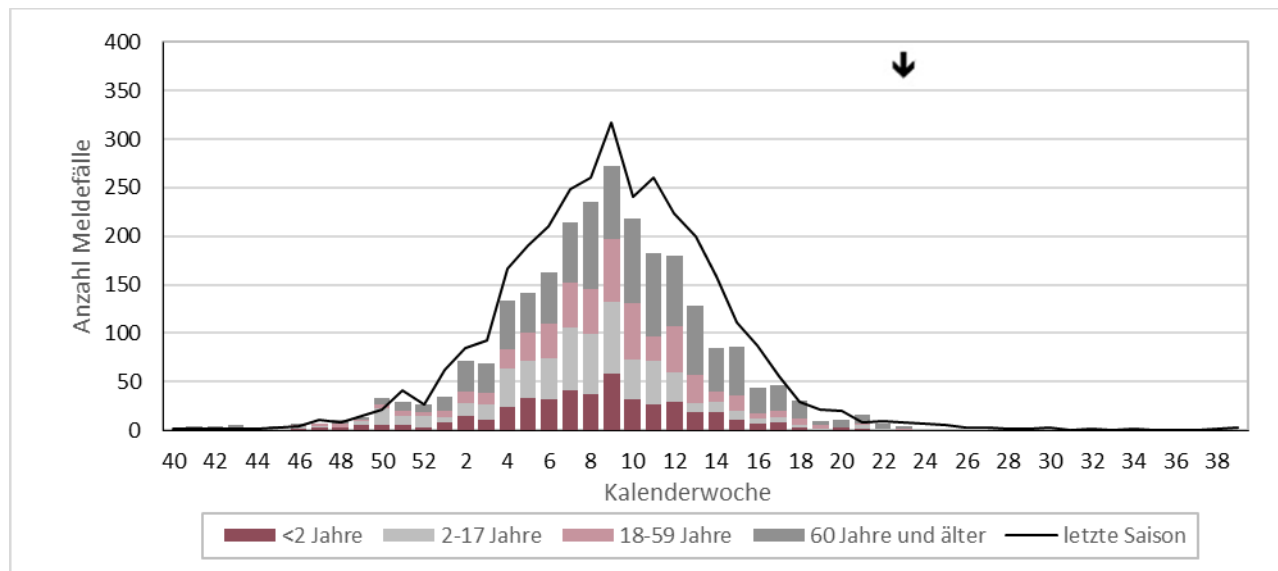

**Balken:** Anzahl der Meldefälle nach Alter in der aktuellen Saison, **Linie:** Gesamtzahl der Meldefälle in der vorherigen Saison, **Pfeil:** aktuelle Berichtswoche

## Anhänge

### Anhang 1: Übersicht teilnehmender Haus- und Kinderarztpraxen

Wir danken allen ehrenamtlich an SURE teilnehmenden Haus- und Kinderarztpraxen\*:

*Leonhard Laschet | Allgemeinmedizin | Martinshöhe*

*Dr. Verena Gall | Innere Medizin & Allgemeinmedizin | Mommenheim*

*Dr. Astrid Schlieter | Innere Medizin | Bernkastel-Kues*

*Dr. Petra König | Allgemeinmedizin | Kaiserslautern*

*Ludwig Hain | Innere Medizin | Bad Kreuznach*

*Dres. Meier & Schmitt | Allgemeinmedizin | Nieder-Olm*

*Dr. Sonnenschein & PD. Dr. Whybra-Trümpler | Kinder- und Jugendmedizin | Ingelheim*

*Dr. Anke Wenzel | Kinder- und Jugendmedizin | Mainz*

*Dr. Robert Ventz | Innere Medizin | Worms*

*Diana Jimenez | Allgemeinmedizin | Neuhofen*

*Dres. Viola Bähner, Bettina Klär-Hlawatsch, Alfred Huber | Kinder- und Jugendmedizin | Bodenheim*

*Dres. J.P. Christmann, Kathrin Küper, Martin Christmann | Kinder- und Jugendmedizin | Mainz-Laubenheim*

*Dr. Peter Schreiner | Kinder- und Jugendmedizin | Bad Kreuznach*

*Dr. Verena Maar | Allgemeinmedizin | Burgbrohl*

*Dres. Lothar Maurer & Andreas Maurer | Kinder- und Jugendmedizin | Frankenthal*

*Alexander Gindi | Innere Medizin | Hachenburg*

*Dres. Matthias Hillmann & Annegret Hillmann | Kinder- und Jugendmedizin | Bad Neuenahr*

*Tanja Dummer & Dr. Ibrahim Ghanayem | Kinder- und Jugendmedizin | Idar-Oberstein*

*Dr. Sabine Eckrich | Innere Medizin | Neustadt*

*Dres. M. Heymanns & A. Mietens | Allgemeinmedizin | Edenkoben*

*Dr. Jens Galan | Innere Medizin & Allgemeinmedizin | Grünstadt*

*Dr. Sarah Grasmeyer | Kinder- und Jugendmedizin | Gerolstein*

*Dres. Volker Wahl & Ute Krafft | Innere Medizin & Allgemeinmedizin | Birken-Honigsessen*

*Harald Schönhofen & Dr. Mona Butte | Allgemeinmedizin & Kinder- und Jugendmedizin | Contwig*

*Dr. Samuel Lippke | Kinder- und Jugendmedizin | Worms*

*Dres. Roc Jung & Caroline Schafmeister-Laux | Kinder- und Jugendmedizin | Kaiserslautern*

*Dr. Georg Brenner | Allgemeinmedizin | Rheinböllen*

*Dr. Karsten Jünger | Kinder- und Jugendmedizin | Herxheim*

*Dres. Ines Blum & Nesriye Maiwald | Kinder- und Jugendmedizin | Worms*

*Dr. Siegfried Simmet & Simon Traub | Kinder- und Jugendmedizin | Schweigen-Rechtenbach*

*Christian Neumann | Kinder- und Jugendmedizin | Zweibrücken*

*Dres. M. Zschommler, B. Irscheid, I. Mayer, U. Janoschka, C. Malicek | Kinder- und Jugendmedizin | Neuwied*

*Alaa Jarros & Christian Wantzen | Kinder- und Jugendmedizin | Bernkastel-Kues*

*Dr. Barth und Partner | Allgemeinmedizin | Kirchheimbolanden*

*\*genannt sind nur die Namen der Praxen, die vorab Ihr schriftliches Einverständnis erteilt haben.*

**Anhang 2: Influenzameldefälle nach Gebietseinheit und Alter**

Fälle mit Influenza-Infektion nach Referenzdefinition, seit Beginn der Influenzasaison 2025/26																					
Kreis/Stadt, Stand 10.06.2026	Alle Influenza-Infektionen				Letzte 7 Tage - Inzidenz pro 100.000 Einwohner					Hospitalisiert wegen/mit Influenza				Influenza-Infektionen vergangener Saisons bis einschließlich (10.06.2026)					Kreis/Stadt		
	Gesamt	Altersverteilung (%) <sup>A</sup>				Gesamt	nach Alter <sup>A</sup>				Gesamt	Altersverteilung (%) <sup>A</sup>				2024/25	2023/24	2022/23		2021/22	2020/21
		0-4J.	5-17J.	18-59J.	≥60J.		0-4J.	5-17J.	18-59J.	≥60J.		0-4J.	5-17J.	18-59J.	≥60J.						
Rheinland-Pfalz	11310	13%	13%	30%	44%	0,0	0,0	0,0	0,0	0,1	3276	11%	7%	17%	64%	17260	10770	13167	475	34	Rheinland-Pfalz
<b>VG Mittelrhein-Westerwald</b>	3034	15%	14%	27%	44%	0,1	0,0	0,0	0,0	0,2	1241	11%	6%	19%	64%	4467	3423	3407	91	5	<b>VG Mittelrhein-Westerwald</b>
Ahrweiler	540	29%	24%	24%	24%	0,0	0,0	0,0	0,0	0,0	105	12%	7%	21%	60%	539	347	449	14	0	Ahrweiler
Altenkirchen	215	17%	14%	25%	44%	0,0	0,0	0,0	0,0	0,0	105	9%	5%	18%	69%	258	150	159	6	0	Altenkirchen
Cochem-Zell	157	10%	17%	35%	38%	0,0	0,0	0,0	0,0	0,0	48	19%	2%	19%	60%	384	274	353	12	1	Cochem-Zell
KS Koblenz	279	7%	7%	30%	56%	0,0	0,0	0,0	0,0	0,0	151	9%	5%	24%	63%	378	331	206	9	0	KS Koblenz
Mayen-Koblenz	561	12%	11%	26%	51%	0,0	0,0	0,0	0,0	0,0	287	13%	8%	20%	59%	902	779	750	14	0	Mayen-Koblenz
Neuwied	181	5%	11%	31%	53%	0,0	0,0	0,0	0,0	0,0	3	0%	0%	0%	100%	191	382	367	17	3	Neuwied
Rhein-Hunsrück	296	3%	5%	29%	63%	0,0	0,0	0,0	0,0	0,0	177	4%	4%	18%	74%	436	283	202	2	0	Rhein-Hunsrück
Rhein-Lahn	378	11%	13%	30%	46%	0,0	0,0	0,0	0,0	0,0	173	10%	6%	18%	65%	650	427	363	9	0	Rhein-Lahn
Westerwaldkreis	427	24%	18%	24%	34%	0,5	0,0	0,0	0,0	1,5	192	16%	8%	17%	60%	729	450	558	8	1	Westerwaldkreis
<b>VG Rheinhessen-Nahe</b>	2328	14%	12%	34%	40%	0,1	0,0	0,0	0,2	0,0	504	6%	5%	17%	71%	3903	2511	2868	100	8	<b>VG Rheinhessen-Nahe</b>
Alzey-Worms	404	19%	16%	26%	39%	0,0	0,0	0,0	0,0	0,0	109	7%	6%	11%	76%	600	474	619	15	0	Alzey-Worms
Bad Kreuznach	218	13%	13%	35%	39%	0,0	0,0	0,0	0,0	0,0	5	0%	0%	20%	80%	479	297	242	2	1	Bad Kreuznach
Birkenfeld	360	22%	19%	25%	34%	0,0	0,0	0,0	0,0	0,0	98	5%	7%	18%	69%	422	242	249	10	0	Birkenfeld
Mainz-Bingen	434	7%	9%	36%	48%	0,0	0,0	0,0	0,0	0,0	71	1%	4%	18%	76%	794	512	580	14	2	Mainz-Bingen
KS Mainz	644	10%	7%	43%	40%	0,4	0,0	0,0	0,7	0,0	125	4%	2%	21%	74%	1070	639	664	25	5	KS Mainz
KS Worms	268	13%	16%	31%	40%	0,0	0,0	0,0	0,0	0,0	96	13%	8%	19%	60%	538	347	514	34	0	KS Worms
<b>VG Rheinpfalz</b>	2900	10%	10%	29%	50%	0,0	0,0	0,0	0,0	0,0	636	12%	8%	14%	66%	3979	2239	2407	120	2	<b>VG Rheinpfalz</b>
Bad Dürkheim	518	6%	9%	31%	54%	0,0	0,0	0,0	0,0	0,0	50	6%	4%	14%	76%	783	409	638	16	0	Bad Dürkheim
KS Frankenthal	108	6%	5%	34%	55%	0,0	0,0	0,0	0,0	0,0	14	7%	7%	29%	57%	206	115	178	8	0	KS Frankenthal
Germersheim	119	4%	11%	38%	47%	0,0	0,0	0,0	0,0	0,0	46	7%	9%	26%	59%	141	114	57	4	0	Germersheim
KS Landau i.d.Pf.	371	8%	10%	24%	58%	0,0	0,0	0,0	0,0	0,0	184	8%	5%	8%	79%	469	279	282	11	0	KS Landau i.d.Pf.
KS Ludwigshafen	142	23%	25%	15%	36%	0,0	0,0	0,0	0,0	0,0	13	31%	15%	23%	31%	241	115	136	4	0	KS Ludwigshafen
KS Neustadt a.d.W.	513	12%	12%	28%	48%	0,0	0,0	0,0	0,0	0,0	53	8%	6%	13%	74%	664	363	378	19	0	KS Neustadt a.d.W.
Rhein-Pfalz-Kreis	523	18%	11%	31%	39%	0,0	0,0	0,0	0,0	0,0	90	33%	13%	8%	46%	685	418	360	40	2	Rhein-Pfalz-Kreis
KS Speyer	438	7%	7%	32%	54%	0,0	0,0	0,0	0,0	0,0	164	9%	10%	17%	63%	606	297	155	9	0	KS Speyer
Südliche Weinstr.	168	5%	7%	26%	62%	0,0	0,0	0,0	0,0	0,0	22	5%	9%	23%	64%	184	129	223	9	0	Südliche Weinstr.
<b>VG Trier</b>	1342	15%	15%	33%	37%	0,0	0,0	0,0	0,0	0,0	200	13%	9%	19%	60%	2315	1295	2329	90	17	<b>VG Trier</b>
Bernkastel-Wittlich	355	14%	19%	41%	26%	0,0	0,0	0,0	0,0	0,0	28	21%	14%	7%	57%	574	395	560	3	1	Bernkastel-Wittlich
Bitburg-Prüm	242	30%	19%	28%	23%	0,0	0,0	0,0	0,0	0,0	67	7%	6%	27%	60%	375	208	535	41	1	Bitburg-Prüm
Trier-Saarburg	313	8%	11%	30%	51%	0,0	0,0	0,0	0,0	0,0	28	18%	11%	11%	61%	563	283	574	23	9	Trier-Saarburg
KS Trier	257	14%	11%	35%	40%	0,0	0,0	0,0	0,0	0,0	36	25%	6%	22%	47%	499	213	330	17	5	KS Trier
Vulkaneifel	175	6%	15%	30%	49%	0,0	0,0	0,0	0,0	0,0	41	2%	12%	15%	71%	304	196	330	6	1	Vulkaneifel
<b>VG Westpfalz</b>	1706	15%	15%	29%	41%	0,0	0,0	0,0	0,0	0,0	695	14%	9%	17%	60%	2596	1302	2156	74	2	<b>VG Westpfalz</b>
Donnersbergkreis	287	13%	12%	25%	51%	0,0	0,0	0,0	0,0	0,0	194	9%	7%	23%	62%	343	168	355	9	0	Donnersbergkreis
Kaiserslautern	356	17%	19%	25%	39%	0,0	0,0	0,0	0,0	0,0	167	12%	11%	16%	61%	523	258	410	21	0	Kaiserslautern
KS Kaiserslautern	341	13%	15%	28%	44%	0,0	0,0	0,0	0,0	0,0	153	18%	8%	16%	58%	503	265	556	12	0	KS Kaiserslautern
Kusel	256	12%	14%	34%	40%	0,0	0,0	0,0	0,0	0,0	1	0%	0%	0%	100%	372	175	193	7	0	Kusel
KS Pirmasens	103	27%	17%	30%	25%	0,0	0,0	0,0	0,0	0,0	45	33%	13%	16%	38%	197	108	139	2	0	KS Pirmasens
Südwestpfalz	280	13%	15%	35%	38%	0,0	0,0	0,0	0,0	0,0	83	8%	7%	10%	75%	519	224	395	14	2	Südwestpfalz
KS Zweibrücken	83	20%	14%	24%	41%	0,0	0,0	0,0	0,0	0,0	52	21%	13%	15%	50%	139	104	108	9	0	KS Zweibrücken

VG=Versorgungsgebiet gem. Krankenhausplan des Landes; <sup>A</sup>Fälle ohne Altersangabe wurden der Gruppe der 20-59-jährigen zugeschlagen

