



Surveillance Respiratorischer Erreger (SURE)

Wochenbericht des Landesuntersuchungsamtes Rheinland-Pfalz

KW 38/2025

Herausgeber:

Landesuntersuchungsamt Rheinland-Pfalz

Mainzer Straße 112

56068 Koblenz

Telefon: 0261/9149-0

E-Mail: poststelle@lua.rlp.de

Internet: www.lua.rlp.de

Zusammenfassung

Im Rahmen der Surveillance respiratorischer Erreger (SURE) wurden in Kalenderwoche 37 insgesamt 35 Proben von den rheinland-pfälzischen Arztpraxen an das Landesuntersuchungsamt (LUA) eingesandt und dort untersucht. Außerdem wurden dem LUA auf Grundlage des Infektionsschutzgesetzes von den rheinland-pfälzischen Gesundheitsämtern 12 Labornachweise von Influenza, 137 Labornachweise von COVID-19 und 0 Labornachweise des Respiratorischen-Synzytial-Virus (RSV) übermittelt.

Influenza: Bei 1 (3%) aller bei SURE eingesandten Proben wurde das Influenza-Virus nachgewiesen. Gleichzeitig wurde von den diagnostischen Laboren des Landes ein niedrig-aktives Infektionsgeschehen durch Influenza-Viren gemeldet.

COVID-19: Bei 4 (11%) aller bei SURE eingesandten Proben wurde SARS-CoV-2 nachgewiesen. Gleichzeitig wurde von den diagnostischen Laboren des Landes ein niedrig-aktives Infektionsgeschehen durch SARS-CoV-2 gemeldet.

RSV: Bei 0 (0%) aller bei SURE eingesandten Proben wurde das Respiratorische-Synzytial-Virus nachgewiesen. Die Surveillance nach Infektionsschutzgesetz erfasste derweil ein niedrig-aktives Infektionsgeschehen durch RSV.

Bewertung: Aktuell deuten die Surveillancesysteme des Landes auf ein niedrig-aktives Geschehen durch akute Atemwegsinfektionen hin, wobei die untersuchten Erreger (RSV, Influenza A und B, SARS-CoV-2) insgesamt bei 14% der untersuchten Patient*innen als Ursache feststellbar sind und damit eine geringe Rolle spielen.

Inhaltsverzeichnis

Vorwort	4
Surveillance respiratorischer Erreger (SURE)	5
Überblick	5
SURE: Nachweis respiratorischer Erreger nach Kalenderwoche, absolut und pro Einsender	5
SURE: Positivitätsraten respiratorischer Erreger im Verlauf	6
SURE: Symptomschwere im Verlauf	6
SURE: Positivitätsraten respiratorischer Erreger nach Alter, letzte 4 Wochen	7
SURE: Mehrfachinfektionen	7
Daten aus dem Meldewesen nach Infektionsschutzgesetz (IfSG)	8
COVID-19	8
COVID-19: die letzten 7 Tage in Rheinland-Pfalz auf einen Blick	8
COVID-19: Fälle und Hospitalisierungen, Rheinland-Pfalz, im Verlauf (Datenstand: KW 37)	8
Influenza	9
Influenza: Meldefälle, Rheinland-Pfalz, Saison 2024/2025	9
Respiratorische Synzytial-Viren (RSV)	10
RSV: Meldefälle, Rheinland-Pfalz, Saison 2024/2025	10
Anhänge	11
Anhang 1: Übersicht teilnehmender Haus- und Kinderarztpraxen	11
Anhang 2: COVID-19 in den letzten 7 Tagen nach Gebietseinheit und Alter	12
Anhang 3: Influenzameldefälle nach Gebietseinheit und Alter	13
Anhang 4: Zahl der Influenza-Meldefälle, nach Gebietseinheit und Kalenderwoche	14

Vorwort

Verehrte Leserinnen und Leser,

Informationen aus der kontinuierlichen Überwachung der häufigsten Erreger akuter Atemwegsinfektionen unterstützen die Verantwortlichen in Politik und Gesundheitswesen bei ihrer Einschätzung der aktuellen Infektionslage und sind für die Bürger*innen ein wichtiger Baustein ihrer individuellen Präventionsentscheidung. Vor diesem Hintergrund stellt der vorliegende Bericht des Landesuntersuchungsamtes (LUA) allen interessierten Leser*innen eine Zusammenfassung der wochenweise aktualisierten Daten zum Vorkommen von SARS-CoV-2, Influenza und Respiratorisches-Synzytial-Virus (RSV) aus dem Meldewesen nach Infektionsschutzgesetz (IfSG) bzw. der Surveillance respiratorischer Erreger (*SURE*) des Landes Rheinland-Pfalz zur Verfügung.

Die Berichte vergangener Wochen finden Sie auf unserer Homepage unter www.lua.rlp.de.

Unser Dank gilt zum einen den Mitarbeiter*innen der rheinland-pfälzischen Gesundheitsämter sowie den Teams in den Haus- und Kinderarztpraxen des *SURE* Netzwerks, die mit ihrer Arbeit die Datengrundlage für diese Berichte schaffen.

Ihr Landesuntersuchungsamt Rheinland-Pfalz

Surveillance respiratorischer Erreger (SURE)

Mit dem Ziel einer intensivierten **SUR**veillance **R**espiratorischer **E**rreger (SURE) haben sich mehr als 40 Haus- und Kinderarztpraxen unter dem Dach des Ministeriums für Wissenschaft und Gesundheit ehrenamtlich zu einem Netzwerk zusammengeschlossen und übersenden Untersuchungsmaterial von Patient*innen mit akuten Atemwegsinfektionen an die Labore des Landesuntersuchungsamtes Rheinland-Pfalz (LUA). Dort werden diese mittels PCR auf eine Infektion mit SARS-CoV-2, Influenza A, Influenza B oder RSV (Respiratorische-Synzytial-Viren) untersucht. Für den vorliegenden Bericht wertet LUA diese Untersuchungsergebnisse in anonymisierter Form aus.

Überblick

In Kalenderwoche 37 wurden insgesamt 35 Proben von den rheinland-pfälzischen Arztpraxen eingesandt. Davon wurde bei 5 (14%) mindestens eine der folgenden Infektionen nachgewiesen: SARS-CoV-2 (4 Nachweise); Influenza (1 Nachweis); RSV (0 Nachweise). Insgesamt wurde in 0 Proben mehr als ein Erreger nachgewiesen.

SURE: Nachweis respiratorischer Erreger nach Kalenderwoche, absolut und pro Einsender

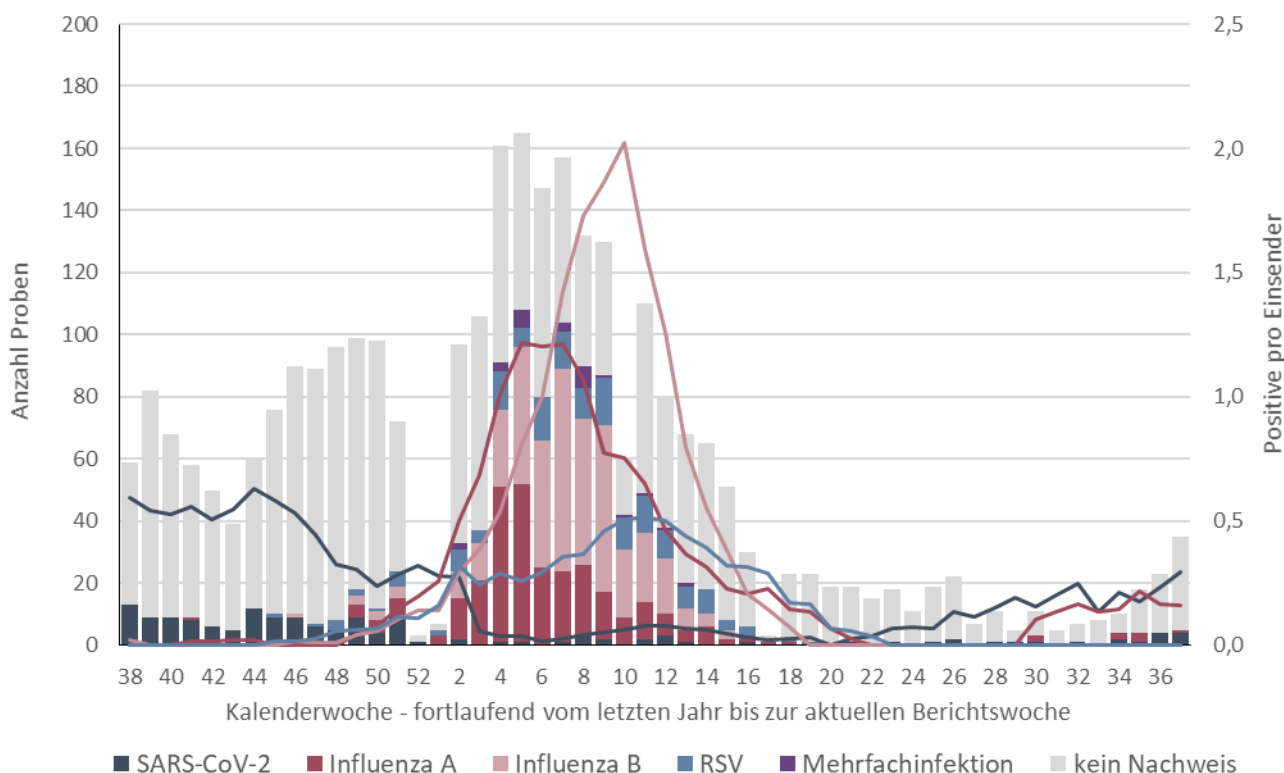

Balken: Gesamtzahl der eingegangenen Proben je Kalenderwoche; **Linien:** Erregernachweise pro Arztpraxis je Kalenderwoche (gemittelt über 4 Kalenderwochen); Beispiel: Der Wert der dunkelroten Linie von 1,01 in Kalenderwoche 04/2025 bedeutet, dass in den Kalenderwochen 01/2025 bis 04/2025 pro Arztpraxis durchschnittlich eine Probe positiv auf Influenza getestet wurde. Dabei werden bei der Berechnung nur Arztpraxen berücksichtigt, die mindestens eine Probe eingesendet haben.
Anmerkung: Die jüngsten Zahlen können sich rückwirkend ändern, da die Proben den Kalenderwochen nach dem Datum der Entnahme des Abstrichs beim Patienten / bei der Patientin zugeordnet werden.

SURE: Positivitätsraten respiratorischer Erreger im Verlauf

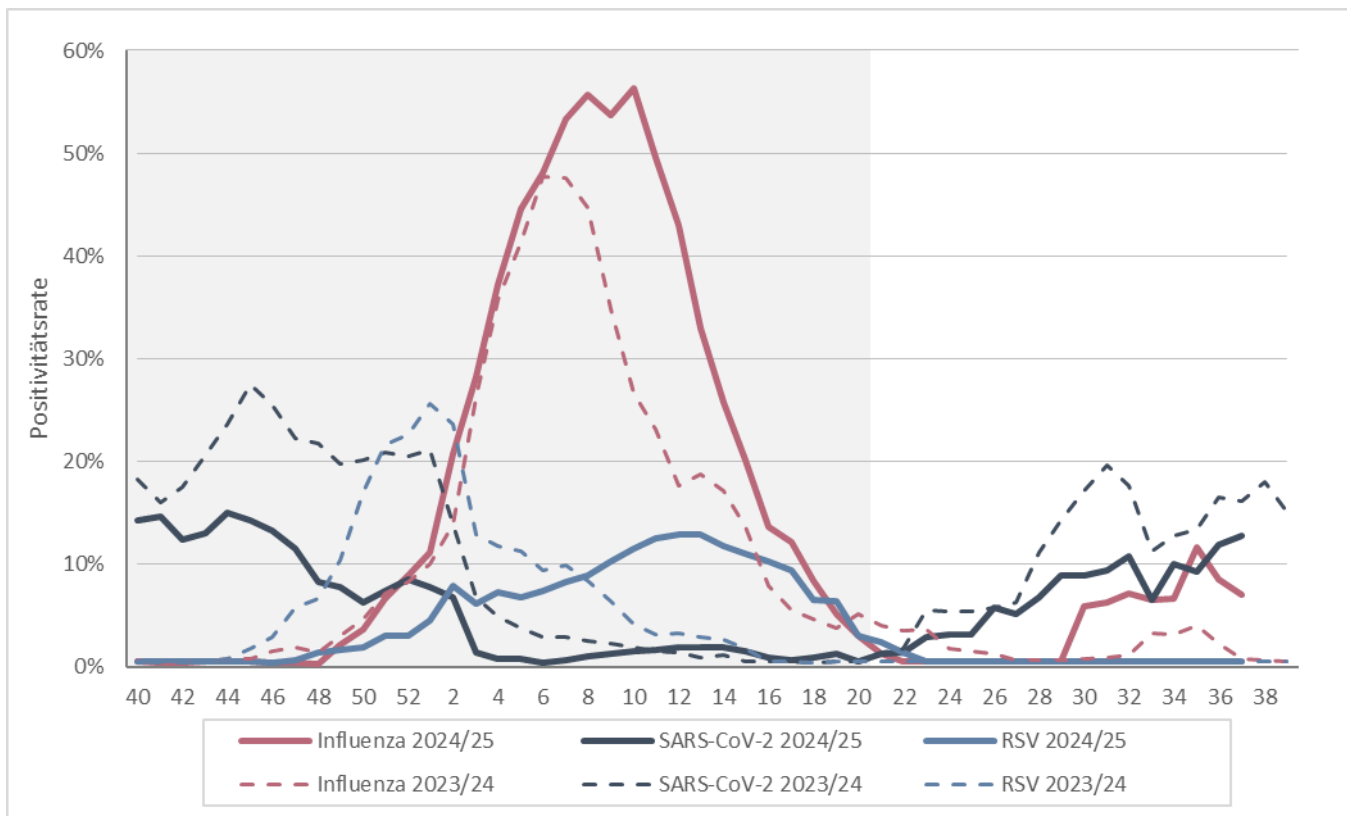

Positivitätsrate: Anteil der für die jeweiligen Erreger positiv getesteten Proben an allen eingesandten Proben aus den jeweils zurückliegenden 4 Kalenderwochen; **Grauer Bereich:** offizielle Grippezeit zwischen Kalenderwoche 40 und Kalenderwoche 20.

SURE: Symptomschwere im Verlauf

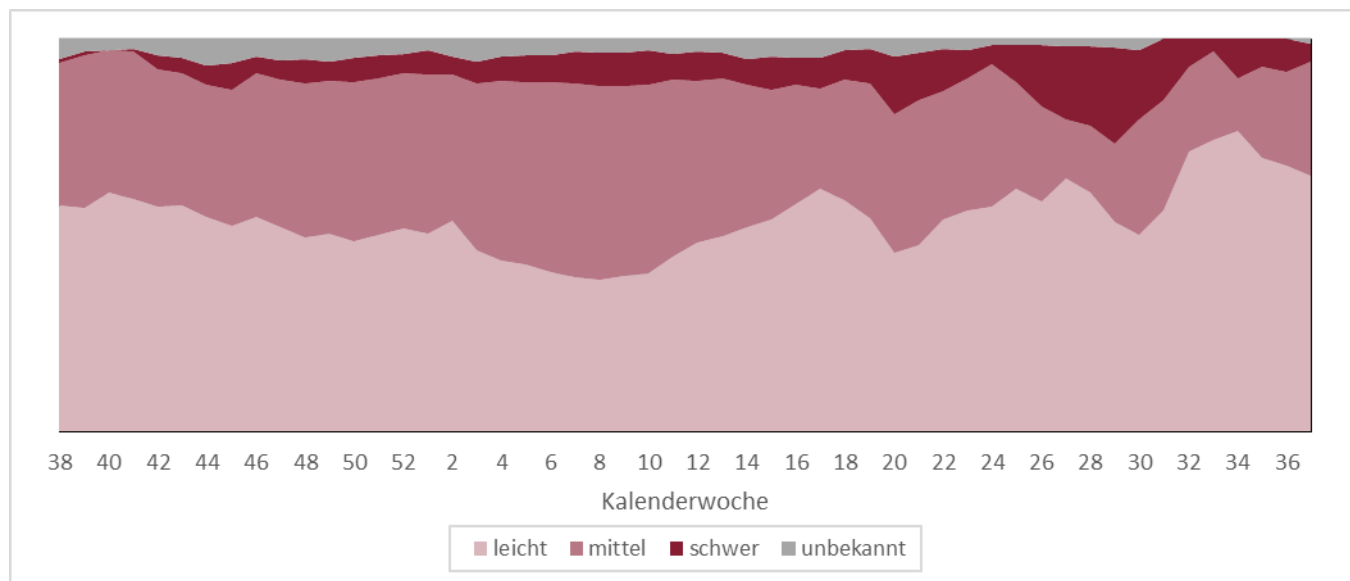

Verlauf der Verteilung der Symptomschwere in den zurückliegenden 4 Wochen

Von Kalenderwoche 34 bis 37 wurden insgesamt 86 Proben durch Haus- und Kinderarztpraxen eingesandt, wobei 56 (65%) von Patient*innen mit leichten, 25 (29%) von Patient*innen mit mittelschweren und 4 (5%) von Patient*innen mit schweren Symptomen einer akuten Atemwegsinfektion stammten.

SURE: Positivitätsraten respiratorischer Erreger nach Alter, letzte 4 Wochen

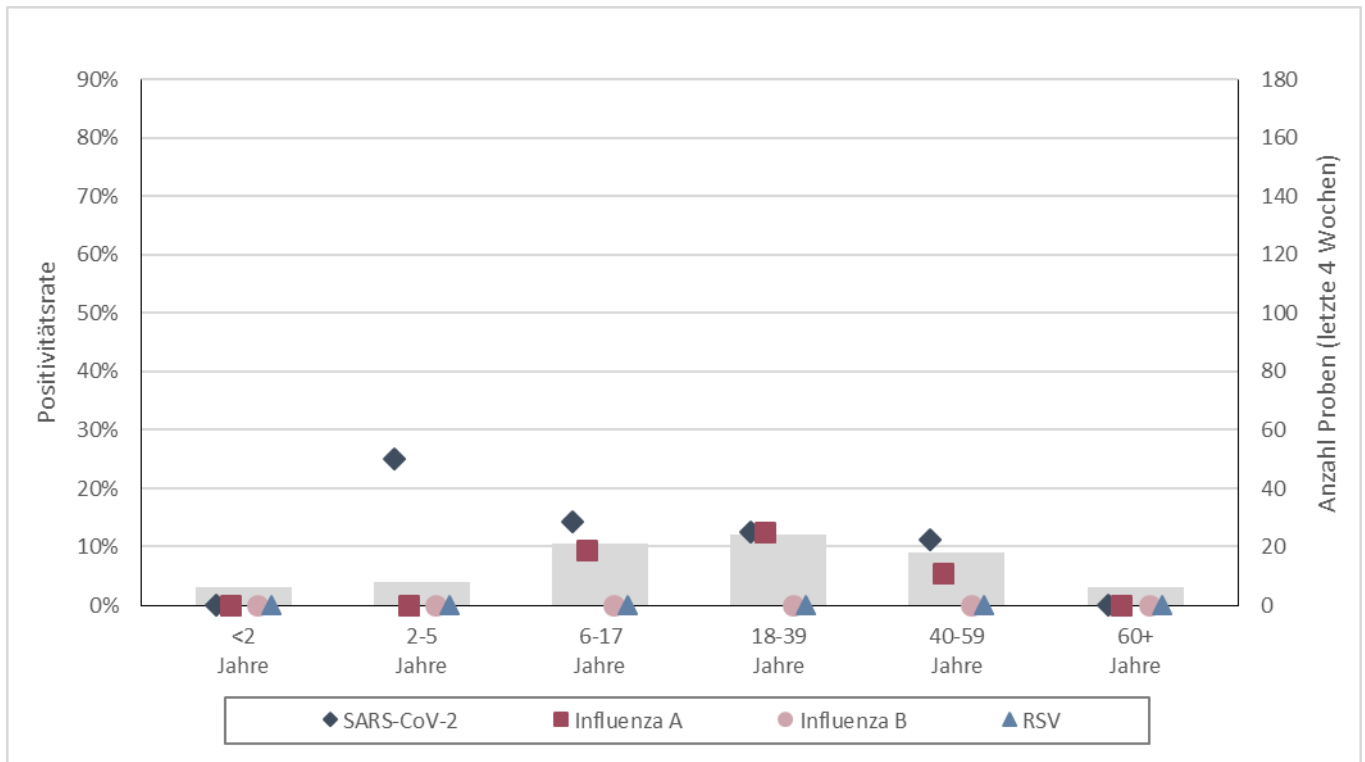

Balken: Gesamtzahl der eingegangenen Proben aus der jeweiligen Altersgruppe, letzte 4 KW (rechte Achse). **Symbole:** Anzahl der positiven Testungen pro Anzahl der Einsendungen nach untersuchtem Erreger (Positivitätsrate) (linke Achse).

SURE: Mehrfachinfektionen

In Kalenderwoche 37 wurde in keiner der eingesandten Proben eine Mehrfachinfektion nachgewiesen.

Daten aus dem Meldewesen nach Infektionsschutzgesetz (IfSG)

Das Meldewesen nach Infektionsschutzgesetz ist als sog. Surveillance-System (aus dem Französischen von „surveiller“ = überwachen) erdacht und implementiert worden. Es hat die Aufgabe, neu auftretende Infektionsereignisse rasch zu erfassen und Trendänderungen bekannter Infektionsgeschehen zeitnah abzubilden. Hierdurch sollen insbesondere die Informationen für umgehende Gegenmaßnahmen bereitgestellt werden. Grundlage des Systems bilden die 24 Gesundheitsämter des Landes. Sie übermitteln arbeitstäglich Nachweise von meldepflichtigen Infektions-Erregern aus Laboren (§7 IfSG) bzw. von Ärzt*innen diagnostizierte Infektions-Krankheiten (§ 6 IfSG) begleitend zur eigenen Recherche an das Landesuntersuchungsamt (LUA) weiter (vgl. hierzu §11 IfSG). Das Landesuntersuchungsamt wiederum sichtet, analysiert und bewertet diese Daten ebenfalls, bevor diese ebenfalls arbeitstäglich an das Robert Koch-Institut (RKI) in Berlin weiter übermittelt werden.

COVID-19

Im Folgenden werden nur Fälle berichtet, die die Referenzdefinition des Robert Koch-Instituts erfüllen, d.h. bei denen SARS-CoV-2 mittels PCR nachgewiesen wurde.

COVID-19: die letzten 7 Tage in Rheinland-Pfalz auf einen Blick

Fälle		Hospitalisierungen		Todesfälle	
+138	[+139]	+34	[+37]	+1	[+0]

7-Tages-Hospitalisierungsinzidenz		Datenstand 17.09.2025
0,75	[0,63]	

+ Differenz zur Vorwoche; [] Fortschreibung des berichteten Wertes aus der Vorwoche in eckigen Klammern; 7-Tages-Inzidenzen pro 100.000 Einwohner; Trend: ↑ stark zunehmend, ↗ zunehmend, □ konstant, ↘ abnehmend, ↓ stark abnehmend

COVID-19: Fälle und Hospitalisierungen, Rheinland-Pfalz, im Verlauf (Datenstand: KW 38)

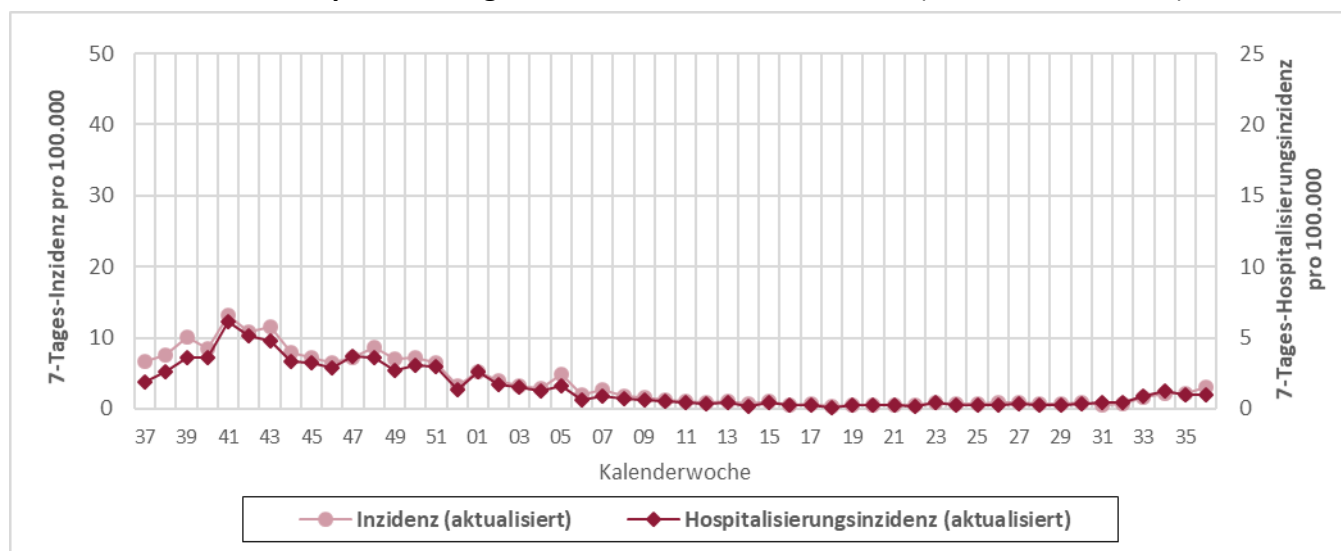

Dunkelrote Linie: 7-Tages-Inzidenz (linke Achse) und 7-Tages-Hospitalisierungsinzidenz (rechte Achse) pro 100.000 Einwohner; **Bitte beachten:** Darstellung auf Grundlage des aktualisierten Datenstandes! Da Hospitalisierungen häufig erst zu einem späteren Zeitpunkt bekannt werden, sind in diesem Schaubild für zurückliegende KW höhere Hospitalisierungsinzidenzwerte möglich als für die gleiche KW in der jeweiligen Ausgabe des Wochenberichts auf Seite 7.

Influenza

Infektionen mit Influenza A- und B-Viren sind beim Menschen für die saisonale Grippe verantwortlich. Für die folgenden Betrachtungen wurden nur Influenzaerkrankungen nach sog. Referenzdefinition des Robert Koch-Instituts ausgewertet. Diese ist erfüllt, sobald ein labordiagnostischer Erregernachweis von Influenza A oder Influenza B mittels PCR, Erregerisolierung oder Antigentest (einschließlich Schnelltest) vorliegt. Auch Personen, die Grippe Symptome zeigen und vor Erkrankungsbeginn Kontakt zu einer anderen nachweislich an Grippe erkrankten Person hatten, erfüllen die Referenzdefinition.

Influenza: Meldefälle, Rheinland-Pfalz, Saison 2024/2025

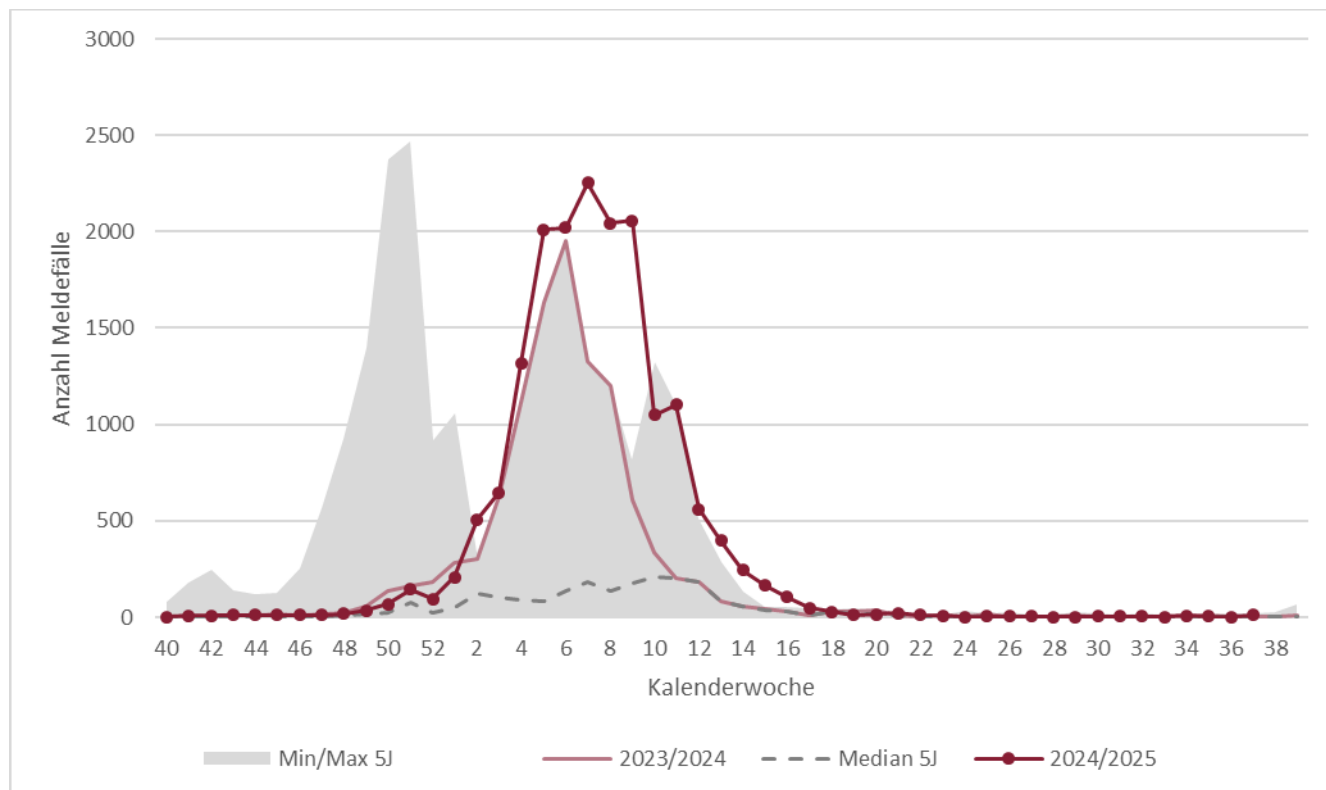

Dunkelrote Line: Verlauf aktuelle Grippesaison; **Hellrote Linie:** vorherige Grippesaison; **Grauer Bereich:** Minimum-Maximum der Fälle der Grippesaisons, letzte 5 Jahre; **Gestrichelte Linie:** Mittelwert Fälle der Grippesaisons, letzte 5 Jahre

Respiratorische Synzytial-Viren (RSV)

Respiratorische Synzytial-Viren A/B (kurz: RSV) verursachen bei immunkompetenten Erwachsenen zumeist Symptome einer gewöhnlichen Erkältung. Bei Säuglingen, Kleinkindern und Immungeschwächten können RSV aber auch eine schwere Lungenentzündung verursachen, so dass die saisonal vermehrte Versorgung an RSV erkrankter Säuglinge und Kleinkinder die pädiatrischen Stationen der Krankenhäuser belastet.

Seit Herbst 2023 gilt eine bundesweite Meldepflicht für RSV nach Infektionsschutzgesetz. Für die folgenden Betrachtungen wurden nur Infektionen nach der sog. Referenzdefinition des Robert Koch-Instituts ausgewertet. Diese ist erfüllt, sobald ein labordiagnostischer Erregernachweis von RSV A oder B mittels PCR, Erregerisolierung oder Antigentest (einschließlich Schnelltest) vorliegt. Auch Personen, die akute respiratorische Symptome zeigen und vor Erkrankungsbeginn Kontakt zu einer anderen nachweislich an RSV erkrankten Person hatten, erfüllen die Referenzdefinition.

RSV: Meldefälle, Rheinland-Pfalz, Saison 2024/2025

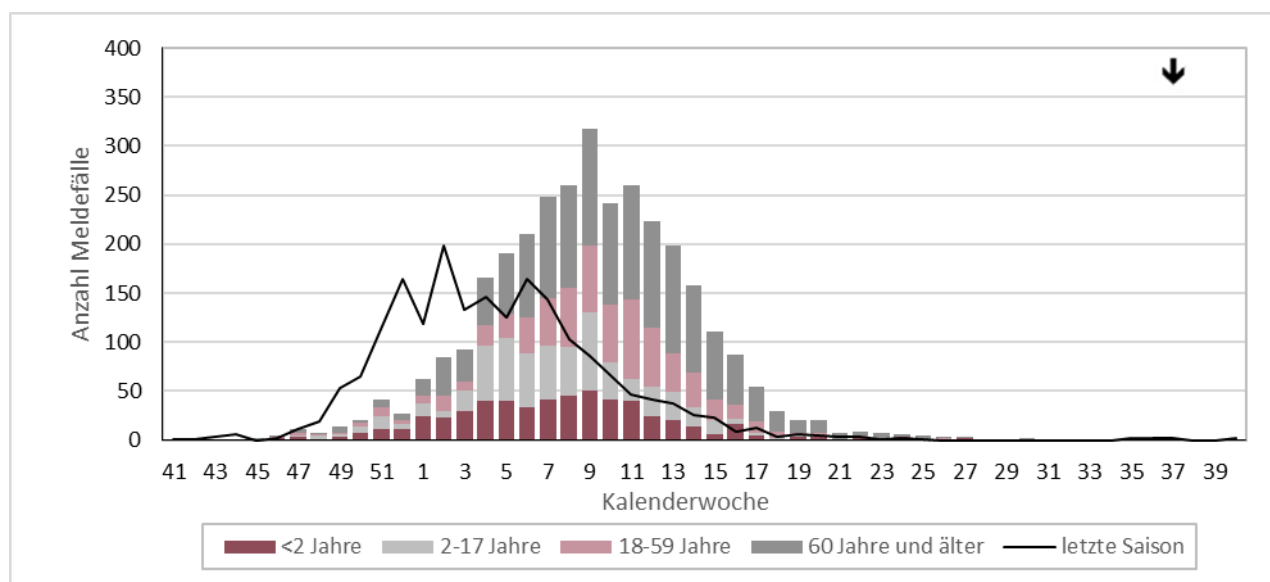

Balken: Anzahl der Meldefälle nach Alter in der aktuellen Saison, **Linie:** Gesamtzahl der Meldefälle in der vorherigen Saison, **Pfeil:** aktuelle Berichtswoche

Anhänge

Anhang 1: Übersicht teilnehmender Haus- und Kinderarztpraxen

Wir danken allen ehrenamtlich an SURE teilnehmenden Haus- und Kinderarztpraxen*:

Leonhard Laschet | Allgemeinmedizin | Martinshöhe
Dr. Verena Gall | Innere Medizin & Allgemeinmedizin | Mommenheim
Dr. Astrid Schlieter | Innere Medizin | Bernkastel-Kues
Dr. Petra König | Allgemeinmedizin | Kaiserslautern
Dres. S. Adam & B. Icking-Zock | Innere Medizin & Allgemeinmedizin | Thalfang
Dres. Silke Orth & Patrick Kudielka | Innere Medizin & Allgemeinmedizin | Mayen
Ludwig Hain | Innere Medizin | Bad Kreuznach
Dres. Rosemarie Schmitz & Werner Martin | Allgemeinmedizin | Trier
Dres. Meier & Schmitt | Allgemeinmedizin | Nieder-Olm
Dr. Hofmann-Eifler und Kollegen | Allgemeinmedizin | Rheinzabern
Dres. Hornburg, Becker, Kohlhas, Fink | Innere Medizin & Allgemeinmedizin | Gebhardshain
Dr. Sonnenschein & PD. Dr. Whybra-Trümppler | Kinder- und Jugendmedizin | Ingelheim
Dr. Anke Wenzel | Kinder- und Jugendmedizin | Mainz
Dr. Robert Ventz | Innere Medizin | Worms
Dr. Michael Klamm | Allgemeinmedizin | Neuhofen
Dres. Viola Bähner, Bettina Klär-Hlawatsch, Alfred Huber | Kinder- und Jugendmedizin | Bodenheim
Dres. J.P. Christmann, Kathrin Küper, Martin Christmann | Kinder- und Jugendmedizin | Mainz-Laubenheim
Dr. Peter Schreiner | Kinder- und Jugendmedizin | Bad Kreuznach
Dr. Verena Maar | Allgemeinmedizin | Burgbrohl
Klaus Osten & Prof. Dr. Stefan Claus | Allgemeinmedizin | Bingen
Dres. Lothar Maurer & Andreas Maurer | Kinder- und Jugendmedizin | Frankenthal
Alexander Gindi | Innere Medizin | Hachenburg
Dres. Matthias Hillmann & Annegret Hillmann | Kinder- und Jugendmedizin | Bad Neuenahr
Tanja Dummer & Dr. Ibrahim Ghanayem | Kinder- und Jugendmedizin | Idar-Oberstein
Dr. Sabine Eckrich | Innere Medizin | Neustadt
Dres. M. Heymanns & A. Mietens | Allgemeinmedizin | Edenkoben
Dr. Jens Galan | Innere Medizin & Allgemeinmedizin | Grünstadt
Dr. Sarah Grasmeyer | Kinder- und Jugendmedizin | Gerolstein
Dres. Volker Wahl & Ute Krafft | Innere Medizin & Allgemeinmedizin | Birken-Honigsessen
Harald Schönhofen & Dr. Mona Butte | Allgemeinmedizin & Kinder- und Jugendmedizin | Contwig
Dr. Hansjörg Schurr, Dr. Wolfgang Klein, Prof. Dr. Heino Skopnik | Kinder- und Jugendmedizin | Worms
Dr. Samuel Lippke | Kinder- und Jugendmedizin | Worms
Dres. Thomas Morandini & Christine Wild | Kinder- und Jugendmedizin | Schönenberg-Kübelberg
Dres. Roc Jung & Caroline Schafmeister-Laux | Kinder- und Jugendmedizin | Kaiserslautern
Dr. Georg Brenner | Allgemeinmedizin | Rheinböllen
Dr. Karsten Jünger | Kinder- und Jugendmedizin | Herxheim
Dres. Ines Blum & Nesriye Maiwald | Kinder- und Jugendmedizin | Worms
Dr. Siegfried Simmet & Simon Traub | Kinder- und Jugendmedizin | Schweigen-Rechtenbach
Christian Neumann | Kinder- und Jugendmedizin | Zweibrücken
Dres. M. Zschommler, B. Irscheid, I. Mayer, U. Janoschka, C. Malicek | Kinder- und Jugendmedizin | Neuwied
Alaa Jarros & Christian Wantzen | Kinder- und Jugendmedizin | Bernkastel-Kues

**genannt sind nur die Namen der Praxen, die vorab Ihr schriftliches Einverständnis erteilt haben.*

Anhang 2: COVID-19 in den letzten 7 Tagen nach Gebietseinheit und Alter

Kreis/Stadt, Stand 17.09.2025	Übermittlungen der Gesundheitsämter gem. IfSG mit Meldedatum in den letzten 7 Tagen										Übermittlungen der Gesundheitsämter gem. IfSG mit Sterbedatum in den letzten 28 Tagen ^A					Kreis/Stadt
	SARS-CoV-2 Infektionen (PCR-pos.) ^B					Hospitalisiert wegen/mit SARS-CoV-2 ^B					Verstorben an/mit SARS-CoV-2 ^B					
	N	Inzidenz pro 100.000 EW				N	Inzidenz /100.000 EW				N	Verstorben pro 1.000.000 EW				
Gesamt ^C		0-19J.	20-59J.	≥ 60J.	Gesamt ^C		0-19J.	20-59J.	≥ 60J.	Gesamt ^C		0-19J.	20-59J.	≥ 60J.		
Rheinland-Pfalz	135	3,3	1,6	3,2	4,5	31	0,8	0,6	0,3	1,5	5	0,1	0,0	0,0	0,4	Rheinland-Pfalz
VG Mittelrhein-Westerwald	25	1,9	1,3	1,3	3,4	9	0,7	0,0	0,2	1,9	1	0,1	0,0	0,0	0,2	VG Mittelrhein-Westerwald
Ahrweiler	0	0,0	0,0	0,0	0,0	0	0,0	0,0	0,0	0,0	0	0,0	0,0	0,0	0,0	Ahrweiler
Altenkirchen	4	3,0	3,9	3,1	2,4	0	0,0	0,0	0,0	0,0	0	0,0	0,0	0,0	0,0	Altenkirchen
Cochem-Zell	1	1,6	0,0	3,4	0,0	0	0,0	0,0	0,0	0,0	0	0,0	0,0	0,0	0,0	Cochem-Zell
KS Koblenz	1	0,9	0,0	0,0	3,1	0	0,0	0,0	0,0	0,0	0	0,0	0,0	0,0	0,0	KS Koblenz
Mayen-Koblenz	10	4,6	0,0	2,8	10,1	6	2,8	0,0	0,9	7,2	0	0,0	0,0	0,0	0,0	Mayen-Koblenz
Neuwied	1	0,5	0,0	1,1	0,0	0	0,0	0,0	0,0	0,0	1	0,5	0,0	0,0	1,7	Neuwied
Rhein-Hunsrück	2	1,9	0,0	0,0	5,7	2	1,9	0,0	0,0	5,7	0	0,0	0,0	0,0	0,0	Rhein-Hunsrück
Rhein-Lahn	2	1,6	0,0	0,0	4,8	1	0,8	0,0	0,0	2,4	0	0,0	0,0	0,0	0,0	Rhein-Lahn
Westerwaldkreis	4	1,9	5,0	1,0	1,5	0	0,0	0,0	0,0	0,0	0	0,0	0,0	0,0	0,0	Westerwaldkreis
VG Rheinhessen-Nahe	60	6,7	2,4	6,9	9,0	6	0,7	0,6	0,0	1,9	0	0,0	0,0	0,0	0,0	VG Rheinhessen-Nahe
Alzey-Worms	8	6,1	0,0	9,3	4,9	2	1,5	0,0	0,0	4,9	0	0,0	0,0	0,0	0,0	Alzey-Worms
Bad Kreuznach	1	0,6	0,0	0,0	1,8	0	0,0	0,0	0,0	0,0	0	0,0	0,0	0,0	0,0	Bad Kreuznach
Birkenfeld	7	8,5	0,0	7,6	14,1	0	0,0	0,0	0,0	0,0	0	0,0	0,0	0,0	0,0	Birkenfeld
Mainz-Bingen	12	5,8	2,5	6,9	6,2	0	0,0	0,0	0,0	0,0	0	0,0	0,0	0,0	0,0	Mainz-Bingen
KS Mainz	20	8,9	5,3	6,8	16,7	4	1,8	2,6	0,0	5,6	0	0,0	0,0	0,0	0,0	KS Mainz
KS Worms	12	13,8	5,8	15,5	16,3	0	0,0	0,0	0,0	0,0	0	0,0	0,0	0,0	0,0	KS Worms
VG Rheinpfalz	24	2,6	0,6	2,9	3,5	10	1,1	0,6	0,7	2,1	4	0,4	0,0	0,0	1,4	VG Rheinpfalz
Bad Dürkheim	3	2,2	0,0	3,2	2,1	1	0,7	0,0	0,0	2,1	0	0,0	0,0	0,0	0,0	Bad Dürkheim
KS Frankenthal	3	5,7	0,0	4,0	11,0	2	3,8	0,0	0,0	11,0	0	0,0	0,0	0,0	0,0	KS Frankenthal
Germersheim	0	0,0	0,0	0,0	0,0	0	0,0	0,0	0,0	0,0	1	2,1	0,0	0,0	7,4	Germersheim
KS Landau i.d.Pf.	2	1,8	0,0	1,9	2,6	0	0,0	0,0	0,0	0,0	0	0,0	0,0	0,0	0,0	KS Landau i.d.Pf.
KS Ludwigshafen	0	0,0	0,0	0,0	0,0	0	0,0	0,0	0,0	0,0	0	0,0	0,0	0,0	0,0	KS Ludwigshafen
KS Neustadt a.d.W.	4	2,6	0,0	4,0	1,9	2	1,3	0,0	1,3	1,9	1	0,6	0,0	0,0	1,9	KS Neustadt a.d.W.
Rhein-Pfalz-Kreis	11	6,2	2,7	5,3	11,0	5	2,8	2,7	2,1	4,4	2	1,1	0,0	0,0	4,4	Rhein-Pfalz-Kreis
KS Speyer	1	0,8	0,0	1,5	0,0	0	0,0	0,0	0,0	0,0	0	0,0	0,0	0,0	0,0	KS Speyer
Südliche Weinstr.	0	0,0	0,0	0,0	0,0	0	0,0	0,0	0,0	0,0	0	0,0	0,0	0,0	0,0	Südliche Weinstr.
VG Trier	15	2,9	2,1	1,5	5,5	1	0,2	1,0	0,0	0,0	0	0,0	0,0	0,0	0,0	VG Trier
Berncastel-Wittlich	10	8,8	4,9	7,3	13,3	0	0,0	0,0	0,0	0,0	0	0,0	0,0	0,0	0,0	Berncastel-Wittlich
Bitburg-Prüm	0	0,0	0,0	0,0	0,0	0	0,0	0,0	0,0	0,0	0	0,0	0,0	0,0	0,0	Bitburg-Prüm
Trier-Saarburg	2	1,3	0,0	0,0	4,3	0	0,0	0,0	0,0	0,0	0	0,0	0,0	0,0	0,0	Trier-Saarburg
KS Trier	1	1,0	5,6	0,0	0,0	1	1,0	5,6	0,0	0,0	0	0,0	0,0	0,0	0,0	KS Trier
Vulkaneifel	2	3,4	0,0	0,0	9,5	0	0,0	0,0	0,0	0,0	0	0,0	0,0	0,0	0,0	Vulkaneifel
VG Westpfalz	11	2,1	2,1	3,2	0,6	5	1,0	2,1	1,2	0,0	0	0,0	0,0	0,0	0,0	VG Westpfalz
Donnersbergkreis	1	1,3	0,0	2,8	0,0	1	1,3	0,0	2,8	0,0	0	0,0	0,0	0,0	0,0	Donnersbergkreis
Kaiserslautern	0	0,0	0,0	0,0	0,0	0	0,0	0,0	0,0	0,0	0	0,0	0,0	0,0	0,0	Kaiserslautern
KS Kaiserslautern	1	1,0	5,8	0,0	0,0	1	1,0	5,8	0,0	0,0	0	0,0	0,0	0,0	0,0	KS Kaiserslautern
Kusel	4	5,8	8,1	9,2	0,0	2	2,9	8,1	3,1	0,0	0	0,0	0,0	0,0	0,0	Kusel
KS Pirmasens	1	2,5	0,0	0,0	7,4	0	0,0	0,0	0,0	0,0	0	0,0	0,0	0,0	0,0	KS Pirmasens
Südwestpfalz	4	4,4	0,0	9,7	0,0	1	1,1	0,0	2,4	0,0	0	0,0	0,0	0,0	0,0	Südwestpfalz
KS Zweibrücken	0	0,0	0,0	0,0	0,0	0	0,0	0,0	0,0	0,0	0	0,0	0,0	0,0	0,0	KS Zweibrücken

IfSG=Infektionsschutzgesetz; VG=Versorgungsgebiet gem. Krankenhausplan des Landes; N=Anzahl

^A Fälle ohne Angabe eines Sterbedatums zum Zeitpunkt der erstmaligen Abfrage <5%

^B Fälle ohne Altersangabe wurden der Gruppe der 20-59-jährigen zugeschlagen.

^C Gesamtbevölkerung Rheinland-Pfalz inklusive U.S. Armed Forces. Quelle der Bevölkerungszahlen zur Inzidenzberechnung ist das stat. Landesamt RLP; Bevölkerungsstand 31.12.2021

Anhang 3: Influenzameldefälle nach Gebietseinheit und Alter

Fälle mit Influenza-Infektion nach Referenzdefinition, seit Beginn der Influenzasaison 2024/25																					
Kreis/Stadt, Stand 17.09.2025	Alle Influenza-Infektionen				Letzte 7 Tage - Inzidenz pro 100.000 Einwohner					Hospitalisiert wegen/mit Influenza				Influenza-Infektionen vergangener Saisons bis einschließlich (17.09.2025)					Kreis/Stadt		
	Gesamt	Altersverteilung (%) ^A				Gesamt	nach Alter ^A				Gesamt	Altersverteilung (%) ^A				2023/24	2022/23	2021/22		2020/21	2019/20
		0-4J.	5-17J.	18-59J.	≥60J.		0-4J.	5-17J.	18-59J.	≥60J.		0-4J.	5-17J.	18-59J.	≥60J.						
Rheinland-Pfalz	17330	9%	17%	47%	28%	0,2	1,1	0,2	0,2	0,2	3890	11%	10%	25%	54%	10849	13201	724	50	8353	Rheinland-Pfalz
VG Mittelrhein-Westerwald	4488	11%	22%	41%	26%	0,2	0,0	0,0	0,2	0,5	1135	15%	12%	24%	49%	3448	3419	121	7	2164	VG Mittelrhein-Westerwald
Ahrweiler	541	16%	29%	34%	21%	0,0	0,0	0,0	0,0	0,0	77	13%	6%	27%	53%	350	450	19	0	197	Ahrweiler
Altenkirchen	259	11%	18%	47%	24%	0,8	0,0	0,0	1,5	0,0	109	21%	17%	22%	39%	150	161	8	0	147	Altenkirchen
Cochem-Zell	388	9%	33%	40%	18%	0,0	0,0	0,0	0,0	0,0	32	16%	19%	22%	44%	279	353	12	1	93	Cochem-Zell
KS Koblenz	381	11%	16%	47%	26%	0,9	0,0	0,0	0,0	3,1	108	16%	11%	30%	44%	335	207	15	1	220	KS Koblenz
Mayen-Koblenz	908	10%	16%	42%	32%	0,5	0,0	0,0	0,0	1,4	298	17%	13%	24%	45%	782	751	18	0	440	Mayen-Koblenz
Neuwied	191	9%	26%	43%	23%	0,0	0,0	0,0	0,0	0,0	1	0%	0%	0%	100%	382	367	19	4	282	Neuwied
Rhein-Hunsrück	437	4%	15%	41%	40%	0,0	0,0	0,0	0,0	0,0	122	6%	7%	22%	66%	287	202	6	0	181	Rhein-Hunsrück
Rhein-Lahn	653	9%	17%	47%	27%	0,0	0,0	0,0	0,0	0,0	181	12%	10%	24%	54%	430	365	13	0	339	Rhein-Lahn
Westerwaldkreis	730	15%	28%	35%	22%	0,0	0,0	0,0	0,0	0,0	207	14%	16%	23%	47%	453	563	11	1	265	Westerwaldkreis
VG Rheinhessen-Nahe	3919	7%	13%	52%	27%	0,2	0,0	0,9	0,2	0,0	609	9%	9%	29%	54%	2526	2875	156	8	1595	VG Rheinhessen-Nahe
Alzey-Worms	604	12%	19%	41%	29%	0,0	0,0	0,0	0,0	0,0	143	14%	13%	22%	52%	474	621	28	0	272	Alzey-Worms
Bad Kreuznach	481	6%	14%	54%	26%	0,0	0,0	0,0	0,0	0,0	63	3%	3%	33%	60%	297	242	5	1	262	Bad Kreuznach
Birkenfeld	423	11%	16%	43%	30%	0,0	0,0	0,0	0,0	0,0	131	6%	5%	31%	59%	242	250	15	0	173	Birkenfeld
Mainz-Bingen	797	6%	14%	54%	27%	0,0	0,0	0,0	0,0	0,0	11	18%	0%	45%	36%	517	580	26	2	515	Mainz-Bingen
KS Mainz	1074	4%	8%	64%	24%	0,4	0,0	0,0	0,7	0,0	109	6%	4%	42%	49%	648	666	30	5	303	KS Mainz
KS Worms	540	10%	14%	46%	30%	1,2	0,0	8,8	0,0	0,0	152	12%	14%	21%	53%	348	516	52	0	70	KS Worms
VG Rheinpfalz	3996	8%	13%	48%	31%	0,2	0,0	0,0	0,2	0,4	972	10%	9%	22%	60%	2251	2415	182	3	1888	VG Rheinpfalz
Bad Dürkheim	785	5%	13%	57%	25%	0,0	0,0	0,0	0,0	0,0	38	3%	5%	45%	47%	410	641	25	0	412	Bad Dürkheim
KS Frankenthal	206	3%	7%	54%	36%	0,0	0,0	0,0	0,0	0,0	14	7%	7%	14%	71%	115	178	12	0	79	KS Frankenthal
Germersheim	142	4%	9%	51%	35%	2,1	0,0	0,0	3,7	0,0	53	8%	13%	30%	49%	114	58	9	0	35	Germersheim
KS Landau i.d.Pf.	472	8%	14%	42%	36%	0,0	0,0	0,0	0,0	0,0	160	8%	5%	16%	71%	282	283	12	0	180	KS Landau i.d.Pf.
KS Ludwigshafen	241	12%	34%	32%	22%	0,0	0,0	0,0	0,0	0,0	47	13%	17%	23%	47%	118	136	10	0	103	KS Ludwigshafen
KS Neustadt a.d.W.	666	10%	15%	45%	30%	0,0	0,0	0,0	0,0	0,0	145	8%	8%	23%	61%	364	379	27	0	341	KS Neustadt a.d.W.
Rhein-Pfalz-Kreis	688	11%	14%	45%	31%	0,0	0,0	0,0	0,0	0,0	205	13%	14%	24%	49%	418	360	57	3	437	Rhein-Pfalz-Kreis
KS Speyer	612	6%	8%	53%	33%	0,8	0,0	0,0	0,0	2,5	240	11%	8%	17%	64%	298	156	13	0	197	KS Speyer
Südliche Weinstr.	184	4%	5%	40%	51%	0,0	0,0	0,0	0,0	0,0	70	4%	1%	27%	67%	132	224	17	0	104	Südliche Weinstr.
VG Trier	2322	7%	18%	53%	23%	0,2	0,0	0,0	0,4	0,0	219	12%	7%	29%	53%	1304	2335	115	28	1087	VG Trier
Bernkastel-Wittlich	576	9%	22%	54%	15%	0,9	0,0	0,0	1,8	0,0	15	7%	27%	20%	47%	398	562	6	2	167	Bernkastel-Wittlich
Bitburg-Prüm	375	10%	23%	46%	20%	0,0	0,0	0,0	0,0	0,0	107	7%	7%	37%	49%	209	535	42	2	239	Bitburg-Prüm
Trier-Saarburg	563	7%	15%	51%	27%	0,0	0,0	0,0	0,0	0,0	48	13%	6%	17%	65%	287	574	36	16	316	Trier-Saarburg
KS Trier	503	4%	11%	57%	28%	0,0	0,0	0,0	0,0	0,0	43	23%	2%	28%	47%	214	333	22	7	231	KS Trier
Vulkaneifel	305	4%	19%	55%	21%	0,0	0,0	0,0	0,0	0,0	6	17%	0%	0%	83%	196	331	9	1	134	Vulkaneifel
VG Westpfalz	2605	10%	19%	41%	30%	0,4	8,6	0,0	0,0	0,0	955	9%	11%	25%	55%	1320	2157	150	4	1619	VG Westpfalz
Donnersbergkreis	343	11%	19%	34%	36%	0,0	0,0	0,0	0,0	0,0	148	8%	9%	24%	59%	168	355	14	0	169	Donnersbergkreis
Kaiserslautern	524	7%	22%	40%	31%	0,0	0,0	0,0	0,0	0,0	198	6%	15%	28%	51%	261	410	46	1	291	Kaiserslautern
KS Kaiserslautern	505	9%	20%	43%	28%	0,0	0,0	0,0	0,0	0,0	149	11%	9%	27%	54%	267	556	26	0	408	KS Kaiserslautern
Kusel	373	15%	19%	36%	30%	1,4	32,0	0,0	0,0	0,0	148	10%	9%	22%	59%	178	194	13	1	177	Kusel
KS Pirmasens	201	11%	15%	42%	31%	2,5	57,5	0,0	0,0	0,0	102	16%	14%	17%	54%	112	139	4	0	94	KS Pirmasens
Südwestpfalz	520	9%	17%	49%	25%	0,0	0,0	0,0	0,0	0,0	142	10%	12%	28%	50%	227	395	29	2	362	Südwestpfalz
KS Zweibrücken	139	11%	17%	37%	36%	0,0	0,0	0,0	0,0	0,0	68	6%	6%	31%	57%	107	108	18	0	118	KS Zweibrücken

VG=Vorsorgungsgebiet gem. Krankenhausplan des Landes; ^AFälle ohne Altersangabe wurden der Gruppe der 20-59-jährigen zugeschlagen

Anhang 4: Zahl der Influenza-Meldefälle, nach Gebietseinheit und Kalenderwoche

Kalenderwoche	LK AW	LK AK	LK AZ	LK DÜW	LK KH	LK WIL	LK BIR	LK BIT	LK COC	LK KIB	LK GER	LK KL	LK KUS	LK BIN	LK MYK	LK NR	LK SIM	LK EMS	LK RP	LK SÜW	LK PS	LK SAB	LK DAU	LK WW	SK FT	SK KL	SK KO	SK LD	SK LU	SK MZ	SK NW	SK PS	SK SP	SK TR	SK WO	SK ZW			
2025 KW37	0	1	0	0	0	1	0	0	0	0	1	0	1	0	2	0	0	0	0	0	0	0	0	0	0	2	0	0	2	0	1	0	0	1	0	1	0		
2025 KW36	1	0	0	0	0	0	0	0	0	0	0	0	0	0	0	0	0	0	0	0	0	0	0	0	0	0	1	0	0	0	0	0	0	0	1	0	0		
2025 KW35	0	0	0	0	0	0	0	0	0	0	1	0	0	1	0	0	0	0	1	1	0	0	0	0	0	0	0	0	0	0	0	0	0	0	0	0	0	0	
2025 KW34	0	0	1	1	0	1	0	0	0	0	1	0	0	1	0	0	0	1	0	0	0	0	0	0	0	0	0	0	0	0	0	0	0	0	1	0	0		
2025 KW33	0	1	0	0	0	0	0	0	0	0	0	0	0	0	0	0	0	0	0	0	0	0	0	1	0	0	0	0	0	1	0	0	0	0	0	0	0		
2025 KW32	0	0	2	0	0	0	0	0	0	0	0	0	0	0	1	0	0	0	0	0	0	0	0	0	0	0	0	0	0	1	0	0	0	0	2	0	0		
2025 KW31	0	0	0	0	0	0	0	0	0	0	0	0	0	0	1	0	0	0	0	0	0	0	0	1	0	0	0	0	0	0	0	0	1	0	0	0	1	0	
2025 KW30	0	0	1	0	0	0	0	0	0	0	0	0	0	1	0	0	0	0	1	0	0	0	0	0	0	0	1	0	1	0	1	0	0	1	0	0	0		
2025 KW29	0	0	0	1	0	0	0	0	0	0	0	0	0	0	0	0	0	2	0	0	0	0	0	0	0	0	0	0	0	0	0	0	0	0	0	0	0	0	
2025 KW28	0	0	0	0	1	0	1	0	0	0	1	0	0	0	0	0	0	0	0	0	0	0	0	0	0	0	0	0	0	0	0	0	0	0	0	0	0	0	
2025 KW27	0	0	0	0	0	0	0	0	2	0	0	0	0	0	1	0	0	0	1	0	0	0	0	0	0	0	0	0	0	0	0	0	0	0	0	0	0	0	
2025 KW26	0	0	0	0	0	0	0	0	2	0	1	0	0	0	0	0	1	0	0	0	0	0	0	0	0	0	0	0	0	0	0	0	0	0	0	0	0	0	
2025 KW25	0	0	0	0	0	0	0	0	0	0	1	0	0	0	1	0	0	0	0	0	0	0	1	0	0	0	0	0	0	0	0	1	0	0	1	0	0	0	
2025 KW24	1	0	0	0	1	0	0	0	0	0	0	0	0	0	0	0	0	0	0	0	1	0	0	0	0	0	0	0	0	0	0	0	0	0	0	0	0	0	
2025 KW23	0	0	1	0	2	0	0	0	0	0	0	0	0	0	1	0	0	0	0	0	0	0	0	1	0	0	0	1	0	0	1	0	0	0	0	0	0	0	
2025 KW22	0	1	1	0	2	0	0	0	1	0	0	0	0	1	1	0	0	0	0	0	0	2	1	0	0	0	0	1	0	1	0	0	0	0	0	0	0	0	
2025 KW21	0	0	2	1	7	0	1	1	1	1	0	0	0	2	2	0	0	1	1	0	0	1	0	0	0	0	0	0	0	0	0	0	0	0	0	0	0	0	
2025 KW20	0	1	0	0	2	0	0	0	4	0	0	0	0	0	1	0	1	2	0	0	0	0	0	0	0	0	0	0	2	1	1	0	0	0	0	0	0	0	
2025 KW19	1	1	1	0	0	1	1	0	0	0	1	0	0	0	2	0	0	2	0	1	0	1	0	0	0	1	0	0	0	0	0	0	0	0	0	0	0	0	
2025 KW18	3	0	0	1	0	3	2	0	0	1	1	1	0	2	1	1	0	3	2	0	0	0	0	1	0	0	0	1	1	0	0	0	1	1	0	0	2	1	0
2025 KW17	0	0	1	1	0	3	7	2	0	0	1	3	0	3	1	0	9	0	1	1	1	0	0	5	1	3	0	0	1	4	0	1	0	0	0	0	0	0	0
2025 KW16	3	0	2	7	2	4	9	5	2	0	3	3	2	3	2	0	7	1	4	2	2	2	1	6	4	0	3	0	7	7	4	0	1	3	2	0	0	0	
2025 KW15	5	2	3	3	4	9	15	5	5	3	8	4	5	3	7	1	11	6	2	6	5	4	2	3	2	1	4	6	5	9	1	3	1	6	2	2	2	2	
2025 KW14	5	9	4	9	14	11	37	4	7	3	4	9	9	17	12	2	9	4	0	3	5	7	1	9	2	3	2	0	4	17	1	5	0	6	11	0	0	0	
2025 KW13	10	5	10	19	8	24	18	11	13	6	8	10	13	16	18	7	12	11	12	11	10	20	14	19	1	17	7	4	19	20	4	1	1	7	9	2	2	2	
2025 KW12	13	5	22	24	23	27	15	8	21	16	11	23	8	30	42	10	19	21	22	3	13	21	13	24	8	12	10	2	18	27	5	3	4	19	12	5	5	5	
2025 KW11	32	8	34	46	28	35	20	17	44	22	32	27	34	50	74	19	36	56	32	19	37	36	33	30	12	47	29	5	38	80	15	9	9	31	18	8	8	8	
2025 KW10	17	12	30	35	26	37	16	13	50	29	39	56	34	41	66	10	45	38	37	34	28	17	19	48	12	47	25	14	38	49	12	13	11	22	26	4	4	4	
2025 KW9	70	27	61	90	68	70	44	37	74	32	65	79	45	92	140	22	72	95	66	34	57	74	33	102	21	68	54	8	79	114	11	13	17	54	52	18	18	18	
2025 KW8	73	40	57	101	42	63	37	30	41	37	67	85	38	104	126	19	58	92	65	50	71	60	32	136	26	71	63	11	67	105	12	29	13	50	50	23	23	23	
2025 KW7	75	38	74	110	72	72	39	52	37	43	100	57	49	78	160	30	43	107	77	66	75	66	40	107	24	64	56	17	105	127	21	33	16	46	62	15	15	15	
2025 KW6	62	41	96	98	56	76	43	66	21	45	68	51	36	107	78	27	44	59	78	46	62	72	37	90	17	56	38	11	90	128	15	18	18	80	65	24	24	24	
2025 KW5	87	33	80	76	51	54	32	45	25	32	60	44	38	99	82	25	32	54	106	53	81	55	33	71	59	46	35	28	74	137	29	41	29	68	98	17	17	17	
2025 KW4	56	18	58	61	33	24	56	27	19	31	55	23	34	60	35	5	19	36	51	60	40	60	32	35	22	26	26	12	45	81	29	16	25	42	57	8	8	8	
2025 KW3	14	7	25	50	17	13	14	29	6	17	17	15	12	31	16	3	6	17	30	22	12	28	8	21	10	14	8	10	30	39	23	7	10	31	30	5	5	5	
2025 KW2	6	5	20	21	10	21	8	12	5	13	37	13	6	18	10	7	5	14	32	23	9	15	5	3	16	9	8	7	27	51	16	2	13	17	18	4	4	4	
2025 KW1	1	0	8	11	0	7	2	7	2	4	2	14	6	9	9	1	3	9	15	13	4	5	0	1	0	8	4	2	15	20	1	1	4	4	13	3	3	3	
2024 KW52	0	1	3	8	1	0	1	3	1	3	11	2	0	8	6	0	1	4	9	3	1	3	0	0	1	1	1	0	5	12	0	0	4	3	0	0	0	0	
2024 KW51	1	1	6	5	7	3	2	1	2	1	9	2	1	7	4	0	1	6	7	13	2	6	1	6	1	3	2	1	6	19	2	1	3	7	7	0	0	0	
2024 KW50	1	1	0	2	2	4	2	0	0	2	2	1	0	3	1	0	0	7	1	2	0	4	0	1	1	2	1	1	4	13	3	0	2	0	3	1	1	1	
2024 KW49	1	0	0	1	1	6	0	0	1	1	1	0	2	2	1	1	0	0	3	2	0	1	0	0	0	1	0	0	1	4	0	0	2	1	1	0	0	0	
2024 KW48	1	0	0	0	2	0	0	0	0	0	1	0	0	0	1	0	1	0	2	1	0	0	0	4	0	1	0	0	1	0	0	1	1	0	0	0	0	0	0
2024 KW47	1	0	1	1	1	0	0	0	0	0	0	0	0	0	0	0	0	5	0	0	1	0	1	0	0	0	0	1	0	1	0	0	0	0	0	0	0	0	
2024 KW46	0	0	0	0	0	0	0	0	0	1	0	1	0	1	1	0	0	2	1	0	0	1	0	2	0	0	0	0	0	0	0	0	0	0	0	0	0	0	0
2024 KW45	0	0	0	0	0	0	1	0	0	0	1	0	0	1	0	1	0	2	0	1	0	2	0	1	0	0	0	0	0	0	0	0	0	0	0	0	0	0	0
2024 KW44	0	0	0	1	0	2	0	0	2	0	0	0	0	0	0	0	1	1	1	0	1	0	0	0	0	0	0	0	2	1	0	0	0	0	0	1	0	0	
2024 KW43	1	0	0	0	0	3	0	0	0	0	0	0	0	2	1	0	0	1	0	1	0	1	0	0	0	0	2	0											