



Surveillance Respiratorischer Erreger (SURE)

Wochenbericht des Landesuntersuchungsamtes Rheinland-Pfalz

KW 22/2024

Herausgeber:

Landesuntersuchungsamt Rheinland-Pfalz

Mainzer Straße 112

56068 Koblenz

Telefon: 0261/9149-0

E-Mail: poststelle@lua.rlp.de

Internet: www.lua.rlp.de

Zusammenfassung

Im Rahmen der Surveillance respiratorischer Erreger (SURE) wurden in Kalenderwoche 21 insgesamt 15 Proben von den rheinland-pfälzischen Arztpraxen an das Landesuntersuchungsamt (LUA) eingesandt und dort untersucht. Außerdem wurden dem LUA auf Grundlage des Infektionsschutzgesetzes von den rheinland-pfälzischen Gesundheitsämtern 12 Labornachweise von Influenza, 57 Labornachweise von COVID-19 und 3 Labornachweise des Respiratorischen-Synzytial-Virus (RSV) übermittelt.

Influenza: Bei 0 (0%) aller bei SURE eingesandten Proben wurde das Influenza-Virus nachgewiesen. Gleichzeitig wurde von den diagnostischen Laboren des Landes ein niedrig-aktives Infektionsgeschehen durch Influenza-Viren gemeldet.

COVID-19: Bei 2 (13%) aller bei SURE eingesandten Proben wurde SARS-CoV-2 nachgewiesen. Gleichzeitig wurde von den diagnostischen Laboren des Landes ein niedrig-aktives Infektionsgeschehen durch SARS-CoV-2 gemeldet.

RSV: Bei 0 (0%) aller bei SURE eingesandten Proben wurde das Respiratorische-Synzytial-Virus nachgewiesen. Die Surveillance nach Infektionsschutzgesetz erfasste derweil ein niedrig-aktives Infektionsgeschehen durch RSV.

Bewertung: Wegen des Feiertags in der letzten Kalenderwoche (KW 21) ist eine Bewertung aktuell nicht möglich.

Inhaltsverzeichnis

Vorwort	4
Surveillance respiratorischer Erreger (SURE)	5
Überblick	5
SURE: Nachweis respiratorischer Erreger nach Kalenderwoche, absolut und pro Einsender	5
SURE: Positivitätsraten respiratorischer Erreger im Verlauf	6
SURE: Symptomschwere im Verlauf	6
SURE: Positivitätsraten respiratorischer Erreger nach Alter, letzte 4 Wochen	7
Daten aus dem Meldewesen nach Infektionsschutzgesetz (IfSG)	8
COVID-19	8
COVID-19: die letzten 7 Tage in Rheinland-Pfalz auf einen Blick	8
COVID-19: Fälle und Hospitalisierungen, Rheinland-Pfalz, im Verlauf (Datenstand: KW 22)	8
Influenza	9
Influenza: Meldefälle, Rheinland-Pfalz, Saison 2023/2024	9
Respiratorische Synzytial-Viren (RSV)	10
RSV: Meldefälle, Rheinland-Pfalz, seit Beginn der Meldepflicht	10
RSV: Hospitalisierungen, Rheinland-Pfalz, letzte 4 Wochen	10
Anhänge	11
Anhang 1: Übersicht teilnehmender Haus- und Kinderarztpraxen	11
Anhang 2: COVID-19 in den letzten 7 Tagen nach Gebietseinheit und Alter	12
Anhang 3: Influenzameldefälle nach Gebietseinheit und Alter	13
Anhang 4: Zahl der Influenza-Meldefälle, nach Gebietseinheit und Kalenderwoche	14

Vorwort

Verehrte Leserinnen und Leser,

Informationen aus der kontinuierlichen Überwachung der häufigsten Erreger akuter Atemwegsinfektionen unterstützen die Verantwortlichen in Politik und Gesundheitswesen bei ihrer Einschätzung der aktuellen Infektionslage und sind für die Bürger*innen ein wichtiger Baustein ihrer individuellen Präventionsentscheidung. Vor diesem Hintergrund stellt der vorliegende Bericht des Landesuntersuchungsamtes (LUA) allen interessierten Leser*innen eine Zusammenfassung der wochenweise aktualisierten Daten zum Vorkommen von SARS-CoV-2, Influenza und Respiratorisches-Synzytial-Virus (RSV) aus dem Meldewesen nach Infektionsschutzgesetz (IfSG) bzw. der Surveillance respiratorischer Erreger (*SURE*) des Landes Rheinland-Pfalz zur Verfügung.

Die Berichte vergangener Wochen finden Sie auf unserer Homepage unter www.lua.rlp.de.

Unser Dank gilt zum einen den Mitarbeiter*innen der rheinland-pfälzischen Gesundheitsämter sowie den Teams in den Haus- und Kinderarztpraxen des *SURE* Netzwerks, die mit ihrer Arbeit die Datengrundlage für diese Berichte schaffen.

Ihr Landesuntersuchungsamt Rheinland-Pfalz

Surveillance respiratorischer Erreger (SURE)

Mit dem Ziel einer intensivierten **SUR**veillance **R**espiratorischer **E**rreger (SURE) haben sich mehr als 40 Haus- und Kinderarztpraxen unter dem Dach des Ministeriums für Wissenschaft und Gesundheit ehrenamtlich zu einem Netzwerk zusammengeschlossen und übersenden Untersuchungsmaterial von Patient*innen mit akuten Atemwegsinfektionen an die Labore des Landesuntersuchungsamtes Rheinland-Pfalz (LUA). Dort werden diese mittels PCR auf eine Infektion mit SARS-CoV-2, Influenza A, Influenza B oder RSV (Respiratorische-Synzytial-Viren) untersucht. Für den vorliegenden Bericht wertet LUA diese Untersuchungsergebnisse in anonymisierter Form aus.

Überblick

In Kalenderwoche 21 wurden insgesamt 15 Proben von den rheinland-pfälzischen Arztpraxen eingesandt. Davon wurde bei 2 (13%) mindestens eine der folgenden Infektionen nachgewiesen: SARS-CoV-2 (2 Nachweise); Influenza (0 Nachweise); RSV (0 Nachweise). Insgesamt wurde in 0 Proben mehr als ein Erreger nachgewiesen.

SURE: Nachweis respiratorischer Erreger nach Kalenderwoche, absolut und pro Einsender

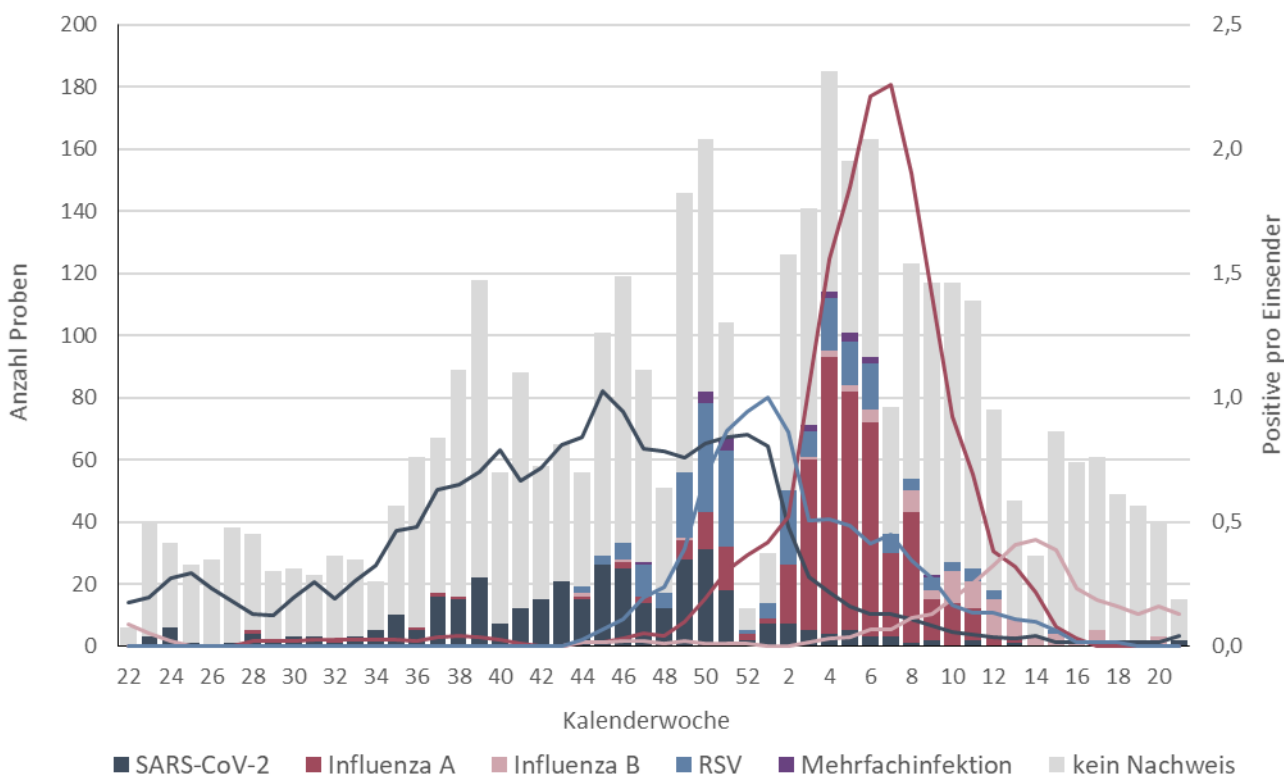

Balken: Gesamtzahl der eingegangenen Proben je Kalenderwoche; **Linien:** Erregernachweise pro Arztpraxis je Kalenderwoche (gemittelt über 4 Kalenderwochen); **Beispiel:** Der Wert der dunkelroten Linie von 1,0 in Kalenderwoche 3/2024 bedeutet, dass in den Kalenderwochen 52/2023 bis 03/2024 pro Arztpraxis durchschnittlich eine Probe positiv auf Influenza getestet wurde. Dabei werden bei der Berechnung nur Arztpraxen berücksichtigt, die mindestens eine Probe eingesendet haben. **Anmerkung:** Die jüngsten Zahlen können sich rückwirkend ändern, da die Proben den Kalenderwochen nach dem Datum der Entnahme des Abstrichs beim Patienten / bei der Patientin zugeordnet werden.

SURE: Positivitätsraten respiratorischer Erreger im Verlauf

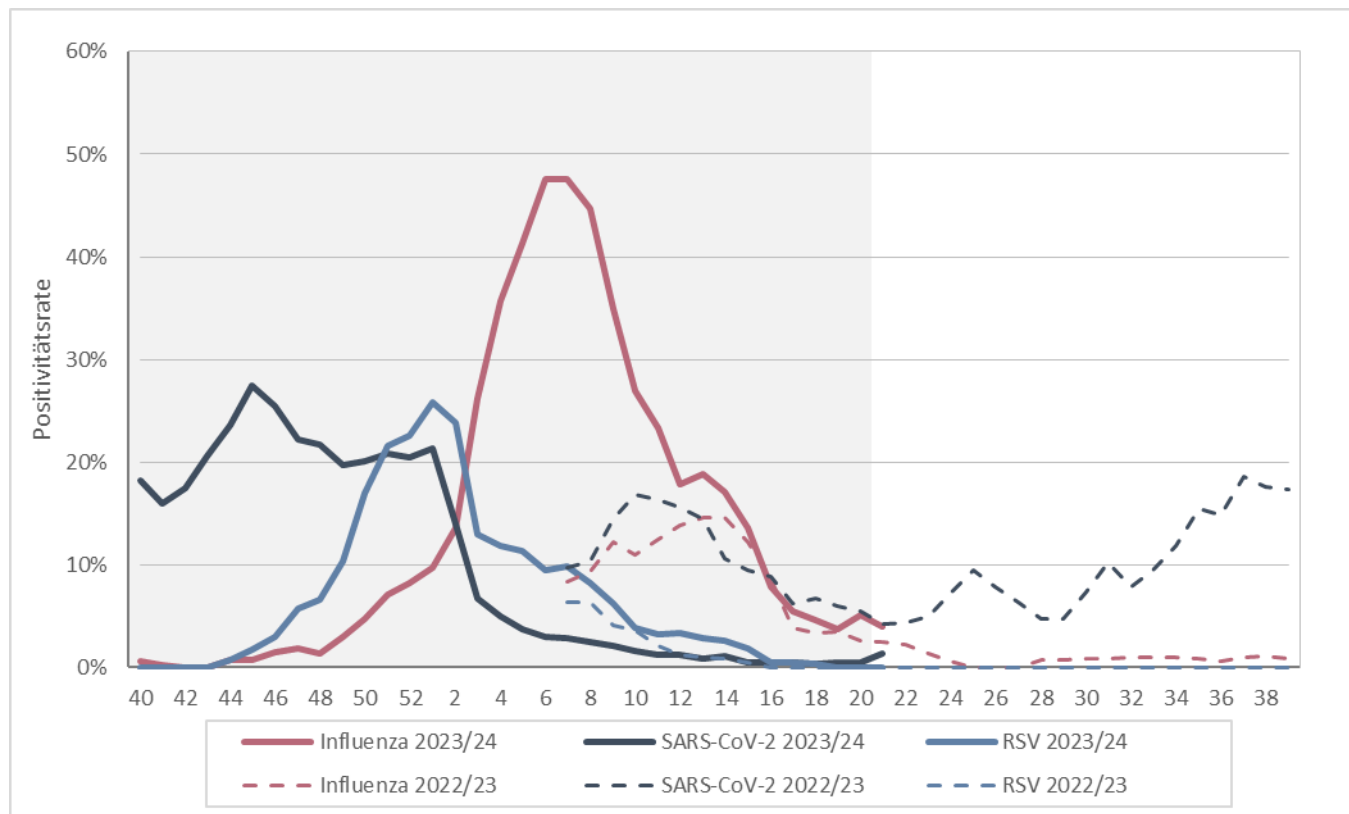

Positivitätsrate: Anteil der für die jeweiligen Erreger positiv getesteten Proben an allen eingesandten Proben aus den jeweils zurückliegenden 4 Kalenderwochen; **Grauer Bereich:** offizielle Grippezeit zwischen Kalenderwoche 40 und Kalenderwoche 20.

SURE: Symptomschwere im Verlauf

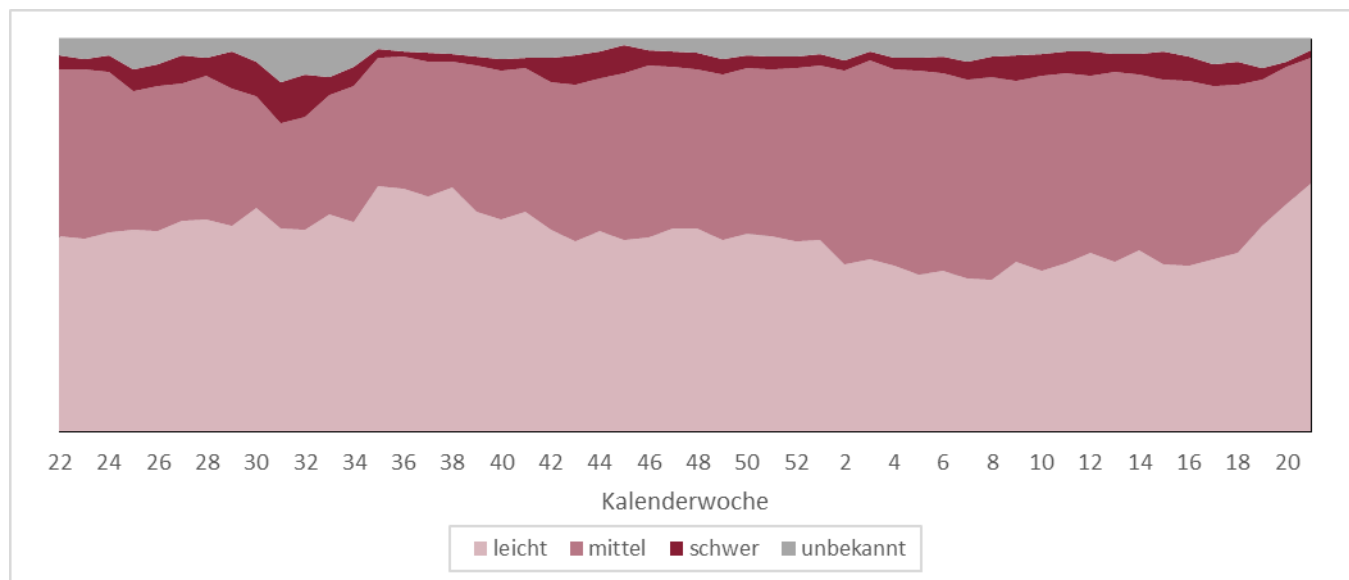

Verlauf der Verteilung der Symptomschwere in den zurückliegenden 4 Wochen

Von Kalenderwoche 18 bis 21 wurden insgesamt 149 Proben durch Haus- und Kinderarztpraxen eingesandt, wobei 94 (63%) von Patient*innen mit leichten, 48 (32%) von Patient*innen mit mittelschweren und 3 (2%) von Patient*innen mit schweren Symptomen einer akuten Atemwegsinfektion stammten.

SURE: Positivitätsraten respiratorischer Erreger nach Alter, letzte 4 Wochen

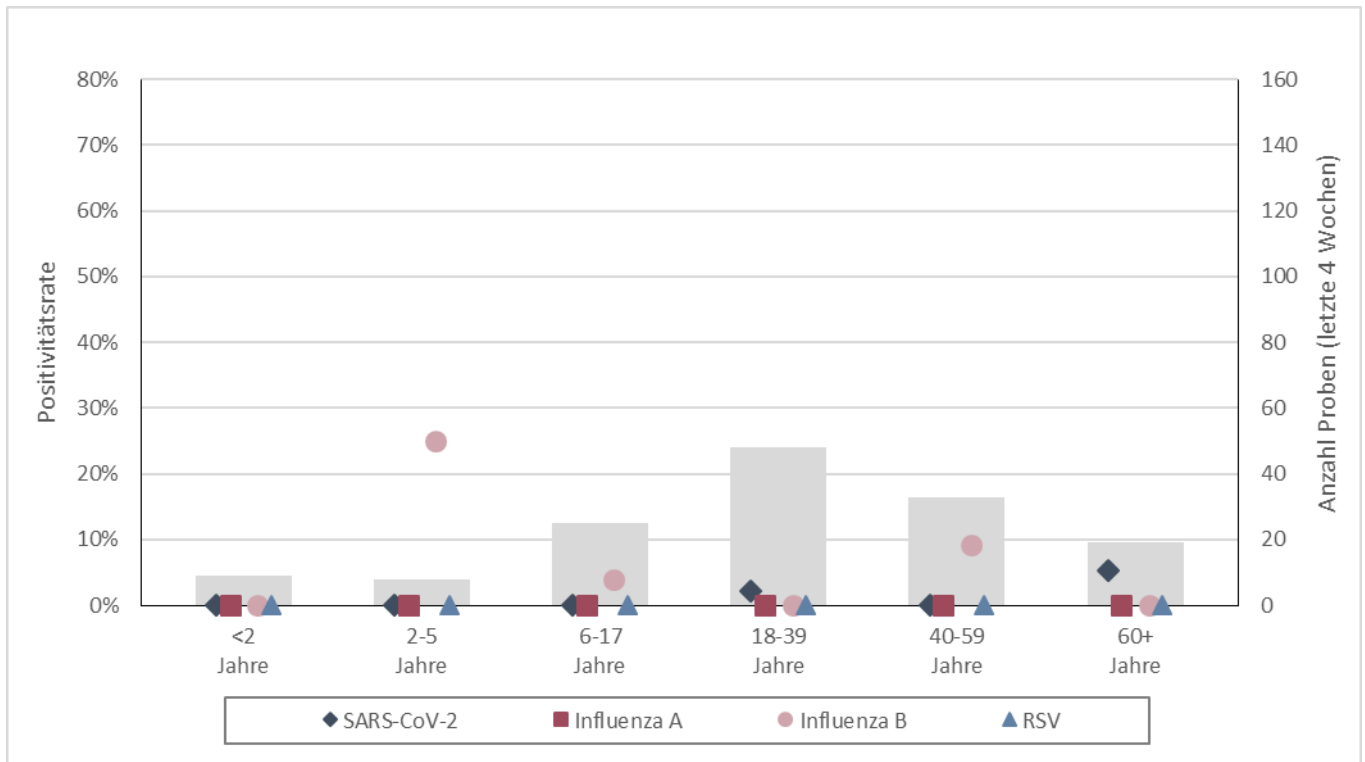

Balken: Gesamtzahl der eingegangenen Proben aus der jeweiligen Altersgruppe, letzte 4 KW (rechte Achse). **Symbole:** Anzahl der positiven Testungen pro Anzahl der Einsendungen nach untersuchtem Erreger (Positivitätsrate) (linke Achse).

Daten aus dem Meldewesen nach Infektionsschutzgesetz (IfSG)

Das Meldewesen nach Infektionsschutzgesetz ist als sog. Surveillance-System (aus dem Französischen von „surveiller“ = überwachen) erdacht und implementiert worden. Es hat die Aufgabe, neu auftretende Infektionsereignisse rasch zu erfassen und Trendänderungen bekannter Infektionsgeschehen zeitnah abzubilden. Hierdurch sollen insbesondere die Informationen für umgehende Gegenmaßnahmen bereitgestellt werden. Grundlage des Systems bilden die 24 Gesundheitsämter des Landes. Sie übermitteln arbeitstäglich Nachweise von meldepflichtigen Infektions-Erregern aus Laboren (§7 IfSG) bzw. von Ärzt*innen diagnostizierte Infektions-Krankheiten (§ 6 IfSG) begleitend zur eigenen Recherche an das Landesuntersuchungsamt (LUA) weiter (vgl. hierzu §11 IfSG). Das Landesuntersuchungsamt wiederum sichtet, analysiert und bewertet diese Daten ebenfalls, bevor diese ebenfalls arbeitstäglich an das Robert Koch-Institut (RKI) in Berlin weiter übermittelt werden.

COVID-19

Im Folgenden werden nur Fälle berichtet, die die Referenzdefinition des Robert Koch-Instituts erfüllen, d.h. bei denen SARS-CoV-2 mittels PCR nachgewiesen wurde.

COVID-19: die letzten 7 Tage in Rheinland-Pfalz auf einen Blick

Fälle			Hospitalisierungen			Todesfälle		
+58	[+46]	↗	+23	[+16]	↑	+1	[+0]	
7-Tages-Hospitalisierungsinzidenz						Datenstand 29.05.2024		
0,46						[0,29]		
						↑		

+ Differenz zur Vorwoche; [] Fortschreibung des berichteten Wertes aus der Vorwoche in eckigen Klammern; 7-Tages-Inzidenzen pro 100.000 Einwohner; Trend: ↑stark zunehmend, ↗zunehmend, =konstant, ↘abnehmend, ↓stark abnehmend

COVID-19: Fälle und Hospitalisierungen, Rheinland-Pfalz, im Verlauf (Datenstand: KW 22)

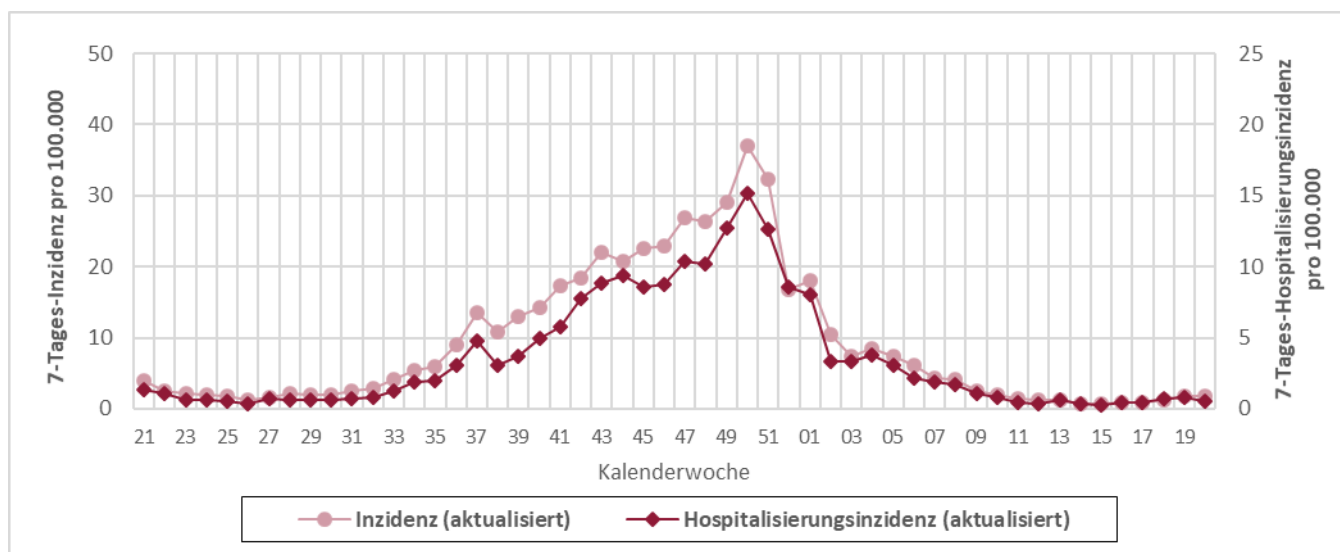

Dunkelrote Linie: 7-Tages-Inzidenz (linke Achse) und 7-Tages-Hospitalisierungsinzidenz (rechte Achse) pro 100.000 Einwohner; **Bitte beachten:** Darstellung auf Grundlage des aktualisierten Datenstandes! Da Hospitalisierungen häufig erst zu einem späteren Zeitpunkt bekannt werden, sind in diesem Schaubild für zurückliegende KW höhere Hospitalisierungsinzidenzwerte möglich als für die gleiche KW in der jeweiligen Ausgabe des Wochenberichts auf Seite 7.

Influenza

Infektionen mit Influenza A- und B-Viren sind beim Menschen für die saisonale Grippe verantwortlich. Für die folgenden Betrachtungen wurden nur Influenzaerkrankungen nach sog. Referenzdefinition des Robert Koch-Instituts ausgewertet. Diese ist erfüllt, sobald ein labordiagnostischer Erregernachweis von Influenza A oder Influenza B mittels PCR, Erregerisolierung oder Antigentest (einschließlich Schnelltest) vorliegt. Auch Personen, die Grippesymptome zeigen und vor Erkrankungsbeginn Kontakt zu einer anderen nachweislich an Grippe erkrankten Person hatten, erfüllen die Referenzdefinition.

Influenza: Meldefälle, Rheinland-Pfalz, Saison 2023/2024

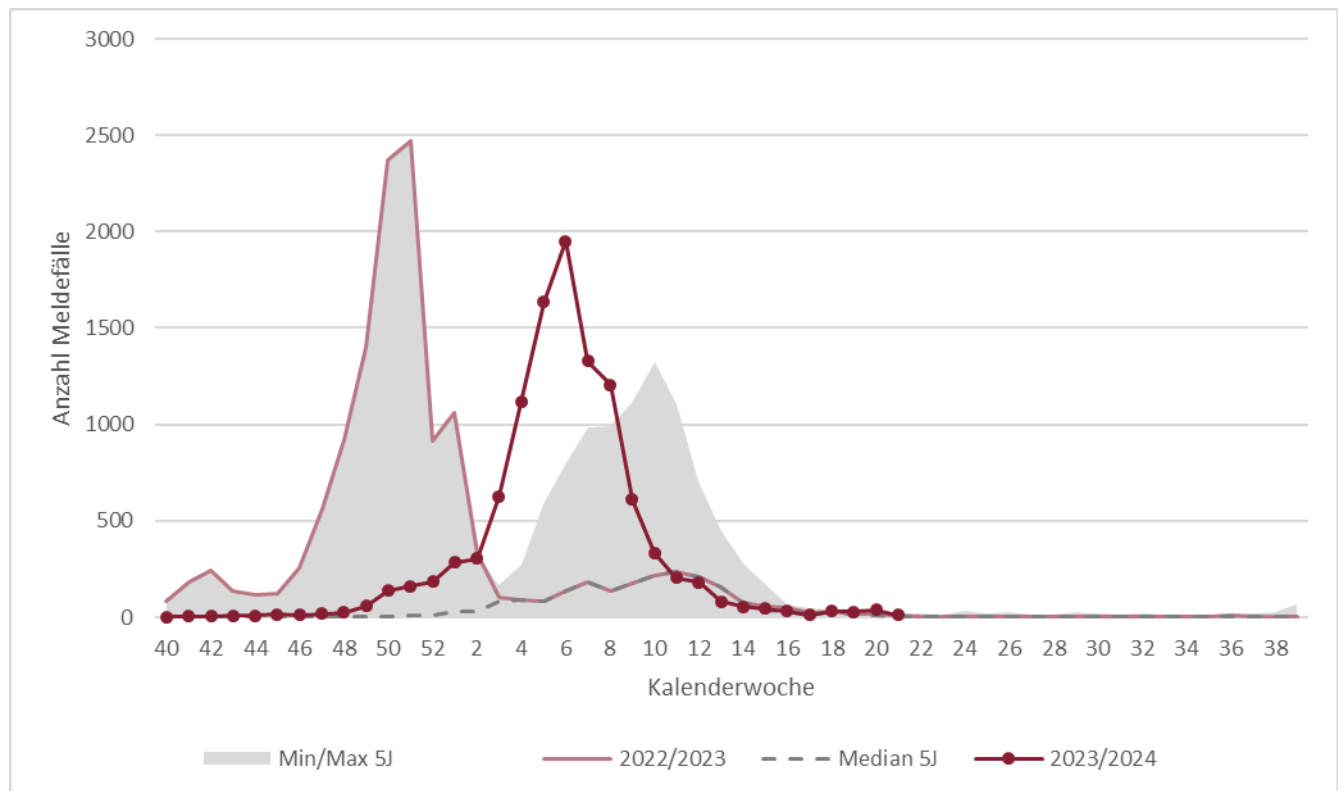

Dunkelrote Line: Verlauf aktuelle Grippesaison; **Hellrote Linie:** vorherige Grippesaison; **Grauer Bereich:** Minimum-Maximum der Fälle der Grippesaisons, letzte 5 Jahre; **Gestrichelte Linie:** Mittelwert Fälle der Grippesaisons, letzte 5 Jahre

Respiratorische Synzytial-Viren (RSV)

Respiratorische Synzytial-Viren A/B (kurz: RSV) verursachen bei immunkompetenten Erwachsenen zumeist Symptome einer gewöhnlichen Erkältung. Bei Säuglingen, Kleinkindern und Immungeschwächten können RSV aber auch eine schwere Lungenentzündung verursachen, so dass die saisonal vermehrte Versorgung an RSV erkrankter Säuglinge und Kleinkinder die pädiatrischen Stationen der Krankenhäuser belastet.

Seit Herbst 2023 gilt eine bundesweite Meldepflicht für RSV nach Infektionsschutzgesetz. Für die folgenden Betrachtungen wurden nur Infektionen nach der sog. Referenzdefinition des Robert Koch-Instituts ausgewertet. Diese ist erfüllt, sobald ein labordiagnostischer Erregernachweis von RSV A oder B mittels PCR, Erregerisolierung oder Antigentest (einschließlich Schnelltest) vorliegt. Auch Personen, die akute respiratorische Symptome zeigen und vor Erkrankungsbeginn Kontakt zu einer anderen nachweislich an RSV erkrankten Person hatten, erfüllen die Referenzdefinition.

RSV: Meldefälle, Rheinland-Pfalz, seit Beginn der Meldepflicht

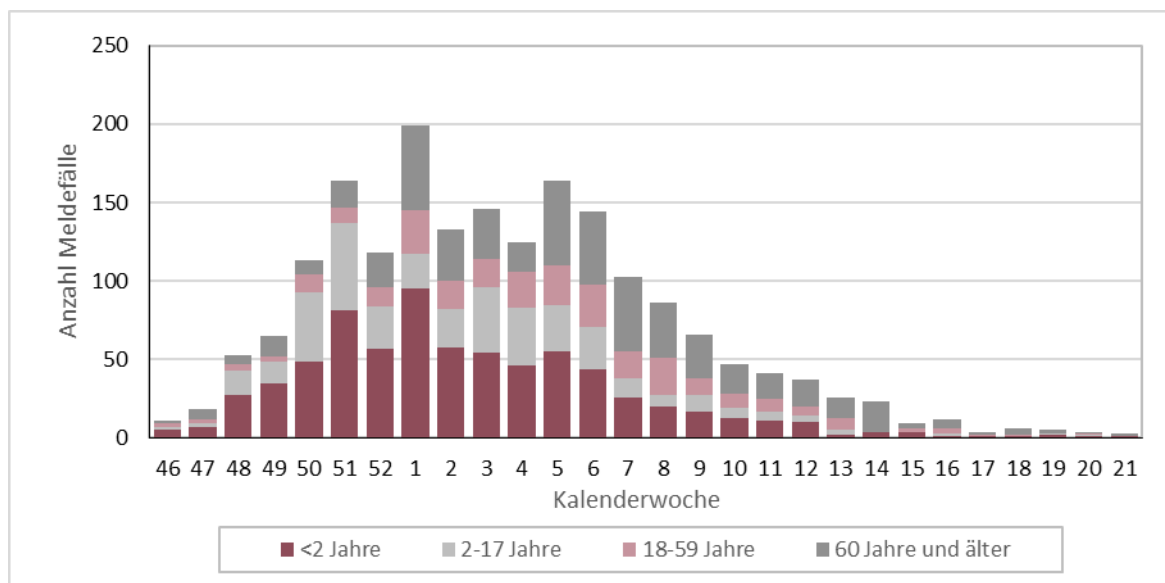

Balken: Anzahl der Meldefälle

RSV: Hospitalisierungen, Rheinland-Pfalz, letzte 4 Wochen

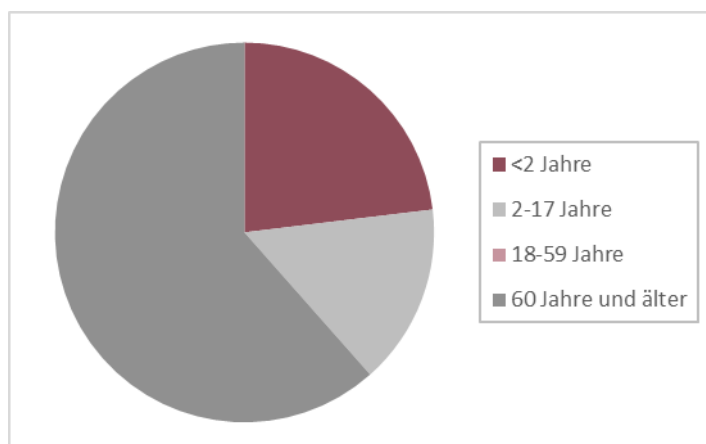

Von Kalenderwoche 18 bis 21 wurden insgesamt 13 Personen mit RSV hospitalisiert, darunter 3 Kinder unter 2 Jahren (23%) und 2 Kinder und Jugendliche bis 18 Jahre (15%).

Anhänge

Anhang 1: Übersicht teilnehmender Haus- und Kinderarztpraxen

Wir danken allen ehrenamtlich an SURE teilnehmenden Haus- und Kinderarztpraxen*:

Leonhard Laschet | Allgemeinmedizin | Martinshöhe
Dr. Verena Gall | Innere Medizin & Allgemeinmedizin | Mommenheim
Dr. Astrid Schlieter | Innere Medizin | Bernkastel-Kues
Dr. Petra König | Allgemeinmedizin | Kaiserslautern
Dr. Tobias Seidler | Allgemeinmedizin | Neuwied
Dres. S. Adam & B. Icking-Zock | Innere Medizin & Allgemeinmedizin | Thalfang
Dres. Silke Orth & Patrick Kudielka | Innere Medizin & Allgemeinmedizin | Mayen
Ludwig Hain | Innere Medizin | Bad Kreuznach
Dres. Rosemarie Schmitz & Werner Martin | Allgemeinmedizin | Trier
Dres. Meier & Schmitt | Allgemeinmedizin | Nieder-Olm
Dr. Hofmann-Eifler und Kollegen | Allgemeinmedizin | Rheinzabern
Dres. Hornburg, Becker, Kohlhas, Fink | Innere Medizin & Allgemeinmedizin | Gebhardshain
Dr. Sonnenschein & PD. Dr. Whybra-Trümpler | Kinder- und Jugendmedizin | Ingelheim
Dr. Anke Wenzel | Kinder- und Jugendmedizin | Mainz
Dr. Robert Ventz | Innere Medizin | Worms
Dr. Michael Klamm | Allgemeinmedizin | Neuhofen
Dres. Viola Böhner, Bettina Klär-Hlawatsch, Alfred Huber | Kinder- und Jugendmedizin | Bodenheim
Dres. J.P. Christmann, Kathrin Küper, Martin Christmann | Kinder- und Jugendmedizin | Mainz-Laubenheim
Dr. Peter Schreiner | Kinder- und Jugendmedizin | Bad Kreuznach
Dr. Verena Maar | Allgemeinmedizin | Burgbrohl
Klaus Osten & Prof. Dr. Stefan Claus | Allgemeinmedizin | Bingen
Dres. Lothar Maurer & Andreas Maurer | Kinder- und Jugendmedizin | Frankenthal
Alexander Gindi | Innere Medizin | Hachenburg
Dres. Matthias Hillmann & Annegret Hillmann | Kinder- und Jugendmedizin | Bad Neuenahr
Tanja Dummer & Dr. Ibrahim Ghanayem | Kinder- und Jugendmedizin | Idar-Oberstein
Dr. Sabine Eckrich | Innere Medizin | Neustadt
Dres. M. Heymanns & A. Mietens | Allgemeinmedizin | Edenkoben
Hugo Bader | Innere Medizin | Morbach
Dr. Jens Galan | Innere Medizin & Allgemeinmedizin | Grünstadt
Dr. Sarah Grasmeyer | Kinder- und Jugendmedizin | Gerolstein
Dres. Volker Wahl & Ute Krafft | Innere Medizin & Allgemeinmedizin | Birken-Honigsessen
Harald Schönhofen & Dr. Mona Butte | Allgemeinmedizin & Kinder- und Jugendmedizin | Contwig
Dr. Hansjörg Schurr, Dr. Wolfgang Klein, Prof. Dr. Heino Skopnik | Kinder- und Jugendmedizin | Worms
Dr. Samuel Lippke | Kinder- und Jugendmedizin | Worms
Dres. Thomas Morandini & Christine Wild | Kinder- und Jugendmedizin | Schönenberg-Kübelberg
Dres. Roc Jung & Caroline Schafmeister-Laux | Kinder- und Jugendmedizin | Kaiserslautern
Dr. Georg Brenner | Allgemeinmedizin | Rheinböllen
Dr. Karsten Jünger | Kinder- und Jugendmedizin | Herxheim
Dres. Ines Blum & Nesriye Maiwald | Kinder- und Jugendmedizin | Worms
Dres. Romain Krier & Simone Scheid | Kinder- und Jugendmedizin | Wittlich
Dr. Siegfried Simmet & Simon Traub | Kinder- und Jugendmedizin | Schweigen-Rechtenbach
Christian Neumann | Kinder- und Jugendmedizin | Zweibrücken
Dres. M. Zschommler, B. Irscheid, I. Mayer, U. Janoschka, C. Malicek | Kinder- und Jugendmedizin | Neuwied
Alaa Jarros & Christian Wantzen | Kinder- und Jugendmedizin | Bernkastel-Kues

*genannt sind nur die Namen der Praxen, die vorab Ihr schriftliches Einverständnis erteilt haben.

Anhang 2: COVID-19 in den letzten 7 Tagen nach Gebietseinheit und Alter

Kreis/Stadt, Stand 29.05.2024	Übermittlungen der Gesundheitsämter gem. IfSG mit Meldedatum in den letzten 7 Tagen										Übermittlungen der Gesundheitsämter gem. IfSG mit Sterbedatum in den letzten 28 Tagen ^A					Kreis/Stadt
	SARS-CoV-2 Infektionen (PCR-pos.) ^B					Hospitalisiert wegen/mit SARS-CoV-2 ^B					Verstorben an/mit SARS-CoV-2 ^B					
	N	Inzidenz pro 100.000 EW				N	Inzidenz /100.000 EW				N	Verstorben pro 1.000.000 EW				
		Gesamt ^C	0-19J.	20-59J.	≥ 60J.		Gesamt ^C	0-19J.	20-59J.	≥ 60J.		Gesamt ^C	0-19J.	20-59J.	≥ 60J.	
Rheinland-Pfalz	46	1,1	0,4	0,8	2,1	19	0,5	0,4	0,2	1,0	4	0,1	0,0	0,0	0,3	Rheinland-Pfalz
VG Mittelrhein-Westerwald	7	0,6	0,4	0,3	1,0	6	0,5	0,4	0,2	1,0	0	0,0	0,0	0,0	0,0	VG Mittelrhein-Westerwald
Ahrw eiler	0	0,0	0,0	0,0	0,0	0	0,0	0,0	0,0	0,0	0	0,0	0,0	0,0	0,0	Ahrw eiler
Altenkirchen	0	0,0	0,0	0,0	0,0	0	0,0	0,0	0,0	0,0	0	0,0	0,0	0,0	0,0	Altenkirchen
Cochem-Zell	0	0,0	0,0	0,0	0,0	0	0,0	0,0	0,0	0,0	0	0,0	0,0	0,0	0,0	Cochem-Zell
KS Koblenz	0	0,0	0,0	0,0	0,0	0	0,0	0,0	0,0	0,0	0	0,0	0,0	0,0	0,0	KS Koblenz
Mayen-Koblenz	4	1,9	0,0	0,9	4,5	3	1,4	0,0	0,0	4,5	0	0,0	0,0	0,0	0,0	Mayen-Koblenz
Neuw ied	0	0,0	0,0	0,0	0,0	0	0,0	0,0	0,0	0,0	0	0,0	0,0	0,0	0,0	Neuw ied
Rhein-Hunsrück	2	1,9	0,0	1,9	3,0	2	1,9	0,0	1,9	3,0	0	0,0	0,0	0,0	0,0	Rhein-Hunsrück
Rhein-Lahn	1	0,8	4,5	0,0	0,0	1	0,8	4,5	0,0	0,0	0	0,0	0,0	0,0	0,0	Rhein-Lahn
Westerw aldkreis	0	0,0	0,0	0,0	0,0	0	0,0	0,0	0,0	0,0	0	0,0	0,0	0,0	0,0	Westerw aldkreis
VG Rheinhessen-Nahe	10	1,1	1,2	0,6	2,0	5	0,6	1,2	0,2	0,8	2	0,2	0,0	0,0	0,8	VG Rheinhessen-Nahe
Alzey-Worms	0	0,0	0,0	0,0	0,0	0	0,0	0,0	0,0	0,0	0	0,0	0,0	0,0	0,0	Alzey-Worms
Bad Kreuznach	5	3,1	6,8	1,3	3,9	5	3,1	6,8	1,3	3,9	2	1,3	0,0	0,0	3,9	Bad Kreuznach
Birkenfeld	1	1,2	0,0	2,5	0,0	0	0,0	0,0	0,0	0,0	0	0,0	0,0	0,0	0,0	Birkenfeld
Mainz-Bingen	1	0,5	0,0	0,9	0,0	0	0,0	0,0	0,0	0,0	0	0,0	0,0	0,0	0,0	Mainz-Bingen
KS Mainz	3	1,4	0,0	0,0	5,9	0	0,0	0,0	0,0	0,0	0	0,0	0,0	0,0	0,0	KS Mainz
KS Worms	0	0,0	0,0	0,0	0,0	0	0,0	0,0	0,0	0,0	0	0,0	0,0	0,0	0,0	KS Worms
VG Rheinpfalz	14	1,6	0,0	1,3	3,0	6	0,7	0,0	0,4	1,5	1	0,1	0,0	0,0	0,4	VG Rheinpfalz
Bad Dürkheim	3	2,3	0,0	0,0	6,7	0	0,0	0,0	0,0	0,0	0	0,0	0,0	0,0	0,0	Bad Dürkheim
KS Frankenthal	0	0,0	0,0	0,0	0,0	0	0,0	0,0	0,0	0,0	0	0,0	0,0	0,0	0,0	KS Frankenthal
Germersheim	2	1,5	0,0	3,0	0,0	1	0,8	0,0	1,5	0,0	1	0,8	0,0	0,0	2,7	Germersheim
KS Landau i.d.Pf.	0	0,0	0,0	0,0	0,0	0	0,0	0,0	0,0	0,0	0	0,0	0,0	0,0	0,0	KS Landau i.d.Pf.
KS Ludwigshafen	1	0,6	0,0	0,0	2,3	1	0,6	0,0	0,0	2,3	0	0,0	0,0	0,0	0,0	KS Ludwigshafen
KS Neustadt a.d.W.	1	1,9	0,0	0,0	5,6	0	0,0	0,0	0,0	0,0	0	0,0	0,0	0,0	0,0	KS Neustadt a.d.W.
Rhein-Pfalz-Kreis	2	1,3	0,0	1,3	2,1	1	0,6	0,0	0,0	2,1	0	0,0	0,0	0,0	0,0	Rhein-Pfalz-Kreis
KS Speyer	5	9,9	0,0	11,7	12,7	3	5,9	0,0	3,9	12,7	0	0,0	0,0	0,0	0,0	KS Speyer
Südliche Weinstr.	0	0,0	0,0	0,0	0,0	0	0,0	0,0	0,0	0,0	0	0,0	0,0	0,0	0,0	Südliche Weinstr.
VG Trier	7	1,3	0,0	1,1	2,5	0	0,0	0,0	0,0	0,0	0	0,0	0,0	0,0	0,0	VG Trier
Bernkastel-Wittlich	4	3,5	0,0	3,5	5,6	0	0,0	0,0	0,0	0,0	0	0,0	0,0	0,0	0,0	Bernkastel-Wittlich
Bitburg-Prüm	2	2,0	0,0	1,9	3,4	0	0,0	0,0	0,0	0,0	0	0,0	0,0	0,0	0,0	Bitburg-Prüm
Trier-Saarburg	0	0,0	0,0	0,0	0,0	0	0,0	0,0	0,0	0,0	0	0,0	0,0	0,0	0,0	Trier-Saarburg
KS Trier	0	0,0	0,0	0,0	0,0	0	0,0	0,0	0,0	0,0	0	0,0	0,0	0,0	0,0	KS Trier
Vulkaneifel	1	1,6	0,0	0,0	4,8	0	0,0	0,0	0,0	0,0	0	0,0	0,0	0,0	0,0	Vulkaneifel
VG Westpfalz	8	1,5	0,0	1,1	3,0	2	0,4	0,0	0,0	1,2	1	0,2	0,0	0,0	0,6	VG Westpfalz
Donnersbergkreis	0	0,0	0,0	0,0	0,0	0	0,0	0,0	0,0	0,0	0	0,0	0,0	0,0	0,0	Donnersbergkreis
Kaiserslautern	0	0,0	0,0	0,0	0,0	0	0,0	0,0	0,0	0,0	1	0,9	0,0	0,0	3,0	Kaiserslautern
KS Kaiserslautern	3	3,0	0,0	3,7	3,6	1	1,0	0,0	0,0	3,6	0	0,0	0,0	0,0	0,0	KS Kaiserslautern
Kusel	0	0,0	0,0	0,0	0,0	0	0,0	0,0	0,0	0,0	0	0,0	0,0	0,0	0,0	Kusel
KS Pirmasens	0	0,0	0,0	0,0	0,0	0	0,0	0,0	0,0	0,0	0	0,0	0,0	0,0	0,0	KS Pirmasens
Südwestpfalz	5	5,3	0,0	2,2	11,9	1	1,1	0,0	0,0	3,0	0	0,0	0,0	0,0	0,0	Südwestpfalz
KS Zweibrücken	0	0,0	0,0	0,0	0,0	0	0,0	0,0	0,0	0,0	0	0,0	0,0	0,0	0,0	KS Zweibrücken

IfSG=Infektionsschutzgesetz; VG=Versorgungsgebiet gem. Krankenhausplan des Landes; N=Anzahl

^A Fälle ohne Angabe eines Sterbedatums zum Zeitpunkt der erstmaligen Abfrage <5%

^B Fälle ohne Altersangabe wurden der Gruppe der 20-59-jährigen zugeschlagen.

^C Gesamtbevölkerung Rheinland-Pfalz inklusive U.S. Armed Forces. Quelle der Bevölkerungszahlen zur Inzidenzberechnung ist das stat. Landesamt RLP; Bevölkerungsstand 31.12.2021

Anhang 3: Influenzameldefälle nach Gebietseinheit und Alter

Fälle mit Influenza-Infektion nach Referenzdefinition, seit Beginn der Influenzasaison 2023/24																					
Kreis/Stadt, Stand 29.05.2024	Alle Influenza-Infektionen					Letzte 7 Tage - Inzidenz pro 100.000 Einwohner					Hospitalisiert wegen/mit Influenza					Influenza-Infektionen vergangener Saisons bis einschließlich (29.05.2024)					Kreis/Stadt
	Gesamt	Altersverteilung (%) ^A				Gesamt	nach Alter ^A				Gesamt	Altersverteilung (%) ^A				2022/23	2021/22	2020/21	2019/20	2018/19	
		0-4J.	5-17J.	18-59J.	≥60J.		0-4J.	5-17J.	18-59J.	≥60J.		0-4J.	5-17J.	18-59J.	≥60J.						
Rheinland-Pfalz	10759	11%	12%	45%	31%	0,2	0,0	0,6	0,1	0,2	2337	12%	8%	29%	50%	13164	439	31	8325	7743	Rheinland-Pfalz
VG Mittelrhein-Westerwald	3420	11%	11%	43%	34%	0,3	0,0	1,4	0,3	0,0	731	12%	10%	30%	48%	3405	83	5	2149	2223	VG Mittelrhein-Westerwald
Ahrweiler	346	14%	16%	42%	29%	0,0	0,0	0,0	0,0	0,0	52	13%	13%	27%	46%	449	14	0	196	224	Ahrweiler
Altenkirchen	150	9%	12%	47%	32%	0,8	0,0	6,5	0,0	0,0	71	17%	17%	20%	46%	159	6	0	147	65	Altenkirchen
Cochem-Zell	273	7%	15%	45%	34%	0,0	0,0	0,0	0,0	0,0	25	12%	8%	24%	56%	353	12	1	93	81	Cochem-Zell
KS Koblenz	331	7%	7%	46%	41%	0,9	0,0	0,0	1,6	0,0	68	3%	6%	43%	49%	206	9	0	219	255	KS Koblenz
Mayen-Koblenz	779	13%	9%	46%	32%	0,0	0,0	0,0	0,0	0,0	108	8%	8%	51%	32%	750	12	0	437	537	Mayen-Koblenz
Neuwied	381	15%	10%	41%	33%	0,0	0,0	0,0	0,0	0,0	4	25%	0%	0%	75%	367	17	3	280	224	Neuwied
Rhein-Hunsrück	283	4%	4%	42%	51%	0,0	0,0	0,0	0,0	0,0	100	7%	6%	19%	68%	202	1	0	181	144	Rhein-Hunsrück
Rhein-Lahn	427	11%	12%	43%	34%	0,8	0,0	7,0	0,0	0,0	190	13%	9%	29%	48%	363	5	0	333	451	Rhein-Lahn
Westerwaldkreis	450	16%	15%	39%	30%	0,5	0,0	0,0	0,9	0,0	113	18%	13%	26%	43%	556	7	1	263	242	Westerwaldkreis
VG Rheinhessen-Nahe	2508	10%	13%	49%	28%	0,1	0,0	1,0	0,0	0,0	456	14%	8%	29%	50%	2868	98	8	1588	1380	VG Rheinhessen-Nahe
Alzey-Worms	473	12%	16%	44%	27%	0,8	0,0	6,2	0,0	0,0	140	15%	7%	26%	51%	619	15	0	269	248	Alzey-Worms
Bad Kreuznach	297	8%	10%	54%	29%	0,0	0,0	0,0	0,0	0,0	101	5%	3%	40%	52%	242	2	1	258	269	Bad Kreuznach
Birkenfeld	242	17%	26%	32%	26%	0,0	0,0	0,0	0,0	0,0	97	18%	20%	19%	44%	249	10	0	173	93	Birkenfeld
Mainz-Bingen	511	9%	14%	51%	25%	0,0	0,0	0,0	0,0	0,0	9	11%	0%	22%	67%	580	14	2	515	390	Mainz-Bingen
KS Mainz	638	7%	8%	57%	27%	0,0	0,0	0,0	0,0	0,0	27	11%	4%	48%	37%	664	24	5	303	310	KS Mainz
KS Worms	347	13%	11%	44%	32%	0,0	0,0	0,0	0,0	0,0	82	18%	5%	24%	52%	514	33	0	70	70	KS Worms
VG Rheinpfalz	2241	11%	10%	46%	32%	0,1	0,0	0,0	0,0	0,4	689	11%	7%	29%	53%	2407	109	2	1890	1933	VG Rheinpfalz
Bad Dürkheim	410	9%	9%	51%	32%	0,8	0,0	0,0	0,0	2,2	115	9%	4%	35%	52%	638	13	0	412	517	Bad Dürkheim
KS Frankenthal	115	26%	17%	37%	21%	0,0	0,0	0,0	0,0	0,0	25	12%	8%	24%	56%	135	4	0	103	89	KS Frankenthal
Germersheim	296	10%	13%	44%	33%	0,0	0,0	0,0	0,0	0,0	130	13%	10%	29%	48%	157	6	0	196	151	Germersheim
KS Landau i.d.Pf.	114	4%	10%	60%	26%	0,0	0,0	0,0	0,0	0,0	49	6%	12%	41%	41%	57	4	0	35	54	KS Landau i.d.Pf.
KS Ludwigshafen	417	12%	6%	44%	38%	0,0	0,0	0,0	0,0	0,0	105	14%	8%	29%	50%	360	40	2	436	430	KS Ludwigshafen
KS Neustadt a.d.W.	115	3%	7%	55%	35%	0,0	0,0	0,0	0,0	0,0	46	4%	7%	39%	50%	178	8	0	79	87	KS Neustadt a.d.W.
Rhein-Pfalz-Kreis	365	14%	14%	45%	27%	0,0	0,0	0,0	0,0	0,0	85	9%	6%	26%	59%	378	18	0	341	349	Rhein-Pfalz-Kreis
KS Speyer	129	9%	5%	49%	37%	0,0	0,0	0,0	0,0	0,0	34	6%	9%	29%	56%	222	7	0	104	134	KS Speyer
Südliche Weinstr.	280	15%	10%	42%	34%	0,0	0,0	0,0	0,0	0,0	100	13%	3%	16%	68%	282	9	0	184	122	Südliche Weinstr.
VG Trier	1293	9%	13%	50%	28%	0,2	0,0	0,0	0,0	0,6	139	9%	4%	31%	56%	2329	83	14	1078	953	VG Trier
Bernkastel-Wittlich	395	14%	16%	50%	19%	0,9	0,0	0,0	0,0	2,8	30	13%	7%	33%	47%	560	3	1	167	152	Bernkastel-Wittlich
Bitburg-Prüm	208	11%	19%	50%	21%	0,0	0,0	0,0	0,0	0,0	59	3%	5%	39%	53%	535	39	1	237	259	Bitburg-Prüm
Trier-Saarburg	283	5%	6%	46%	43%	0,0	0,0	0,0	0,0	0,0	27	4%	0%	11%	85%	574	21	6	310	191	Trier-Saarburg
KS Trier	211	3%	10%	63%	23%	0,0	0,0	0,0	0,0	0,0	12	25%	0%	25%	50%	330	14	5	230	93	KS Trier
Vulkaneifel	196	10%	12%	40%	38%	0,0	0,0	0,0	0,0	0,0	11	27%	0%	36%	36%	330	6	1	134	258	Vulkaneifel
VG Westpfalz	1297	16%	18%	39%	27%	0,0	0,0	0,0	0,0	0,0	322	17%	10%	27%	46%	2155	66	2	1620	1254	VG Westpfalz
Donnersbergkreis	168	20%	18%	37%	24%	0,0	0,0	0,0	0,0	0,0	50	10%	10%	32%	48%	355	7	0	170	263	Donnersbergkreis
Kaiserslautern	258	15%	22%	30%	32%	0,0	0,0	0,0	0,0	0,0	97	13%	9%	24%	54%	410	18	0	291	297	Kaiserslautern
KS Kaiserslautern	265	9%	18%	45%	27%	0,0	0,0	0,0	0,0	0,0	57	12%	18%	28%	42%	556	11	0	408	292	KS Kaiserslautern
Kusel	174	16%	21%	39%	25%	0,0	0,0	0,0	0,0	0,0	63	22%	8%	25%	44%	193	7	0	177	109	Kusel
KS Pirmasens	106	18%	15%	43%	24%	0,0	0,0	0,0	0,0	0,0	17	29%	18%	12%	41%	139	1	0	94	32	KS Pirmasens
Südwestpfalz	222	22%	13%	41%	25%	0,0	0,0	0,0	0,0	0,0	20	40%	5%	10%	45%	394	13	2	362	182	Südwestpfalz
KS Zweibrücken	104	14%	13%	43%	29%	0,0	0,0	0,0	0,0	0,0	18	11%	0%	61%	28%	108	9	0	118	79	KS Zweibrücken

VG=Versorgungsgebiet gem. Krankenhausplan des Landes; ^AFälle ohne Altersangabe wurden der Gruppe der 20-59-jährigen zugeschlagen

